

# 2 火 災

# 火 災 の 概 要

## 1 出火件数

令和2年中の総出火件数は319件で、前年の331件に比べると12件(3.63%)減少し、出火率(人口1万人当たりの出火件数)は3.25で、前年の3.35を0.10ポイント下回った。

これを火災種別ごとにみると、建物火災137件(対前年比▼18件、11.6%減)、林野火災24件(対前年比▲11件、84.6%増)、車両火災30件(対前年比▼2件、6.3%減)、船舶火災3件(対前年比▲1件、50.0%増)、航空機火災0件(対前年増減無し)、その他火災125件(対前年比▼4件、3.1%減)となっている。

なお、1日あたりの出火件数は0.87件(対前年比▼0.04件、4.40%減)であった。

(第2-1表)

月別出火件数で見ると、2月が52件と最も多く、8月の41件、5月と12月の31件の順になっている。また、四季別で見ると、冬季(12~2月)、夏季(6~8月)、春季(3~5月)、秋季(9~11月)の順となっている。

(第2-5, 2-6図)

火災種別ごとの構成比で見ると、建物火災が全体の42.9%と最も高い比率を示しており、次いでその他火災の39.2%、車両火災の9.4%、林野火災の7.5%、船舶火災の1.0%と続いている。なお、令和2年の航空機火災は発生していない。

(第2-7図)

## 2 死傷者数

火災による死者は11人で、前年の20人に比べ9人減少した。このうち放火自殺者等を除いた死者は9人で、前年の17人に比べ8人減少した。

放火自殺者等を除いた死者のうち、89%が65歳以上の高齢者であった。

また、11人の死者のうち9人が建物火災によるものであった。

(第2-1表、2-13表、2-17表)

負傷者は46人で、前年の51に比べ5人(9.8%)減少した。(第2-1表)

## 3 損害額

火災による損害額は約6億3千9百万円で、前年の約6億7千9百万円に比べ、約4千万円(5.9%)減少した。損害額のうち、建物の損害が約5億5千8百万円と、全体の約87.3%を占めている。

1日平均の火災損害額は約175万円で、県民1人当たりの損害額は約651円(令和3年1月1日)となっている。

(第2-1表、2-7図)

## 4 出火原因

出火原因別にみると、たき火67件(21.0%)と最も多く、次いで、火入れ48件(15.0%)、その他40件(12.5%)、たばこ25件(7.8%)の順となっている。(第2-9表)

第2-1表

火 災 概 況

区 分		単 位	令和2年 (A)	令和元年 (A)	対前年増減数 (A)-(B)=(C)	増減率(%) (C)/(B)×100	
出火件数		件	319	331	△ 12	△ 3.6	
	建物火災	〃	137	155	△ 18	△ 11.6	
	林野火災	〃	24	13	11	84.6	
	車両火災	〃	30	32	△ 2	△ 6.3	
	船舶火災	〃	3	2	1	50.0	
	航空機火災	〃	0	0	0	-	
	その他の火災	〃	125	129	△ 4	△ 3.1	
焼損棟数		棟	204	267	△ 63	△ 23.6	
罹災世帯数		世帯	109	151	△ 42	△ 27.8	
罹災人員		人	238	347	△ 109	△ 31.4	
焼損 面積	建物床面積	m <sup>2</sup>	7,220	12855	△ 5,635	△ 43.8	
	建物表面積	〃	396	614	△ 218	△ 35.5	
損害額	林野	a	168	153	15	9.8	
	損害額		千円	639,031	679,998	△ 40,967	△ 6.0
	建物	〃	557,591	650,718	△ 93,127	△ 14.3	
	林野	〃	0	0	0	-	
	車両	〃	12,411	11,645	766	6.6	
	船舶	〃	43,628	251	43,377	17281.7	
	航空機	〃	0	0	0	-	
	その他	〃	25,401	7,442	17,959	241.3	
爆発	〃	0	9,942	△ 9,942	皆減		
死者数		人	11	20	△ 9	△ 45.0	
負傷者数		〃	46	51	△ 5	△ 9.8	
出火率		人口1万人 当たりの 出火件数	3.25	3.35	△ 0.10	△ 3.0	

区 分		単 位	令和2年	令和元年	対前年度増減
一日 当たり	出火件数	件	0.87	0.91	
	損害額	円	1,750,770	1,863,008	△ 112,238
県民一人 当たり	損害額	円	651	693	△ 42
県民一世帯 当たり	損害額	円	1,440	1,532	△ 92
建物火災 一件当たり	損害額	円	4,070,007	4,198,181	△ 128,174
	焼損床面積	m <sup>2</sup>	53	83	△ 30
林野火災 一件当たり	損害額	円	0	0	0
	焼損面積	a	7	12	△ 5

第2-2図

出火件数・損害額の推移

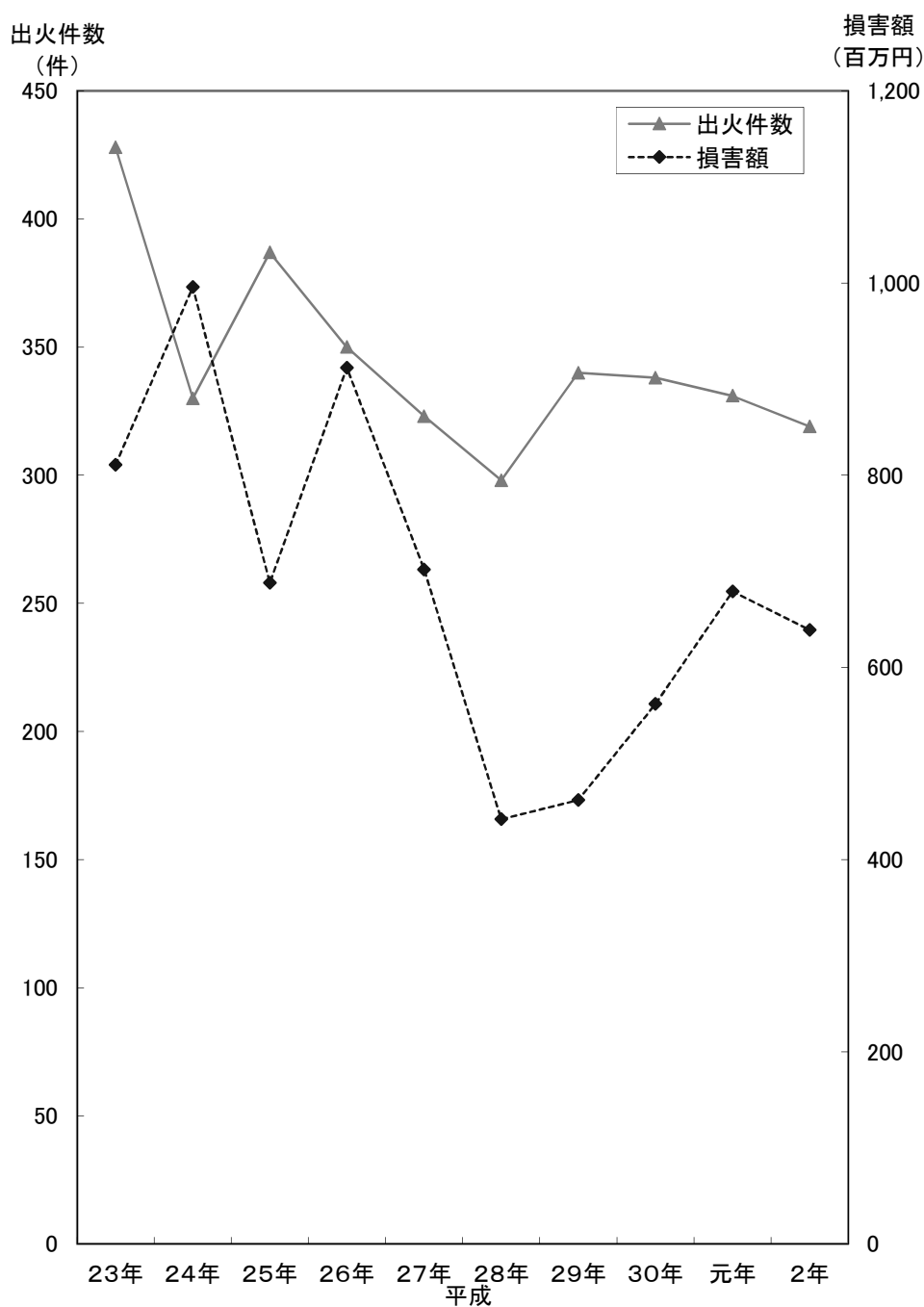

区分	年									
	平成									令和
	23年	24年	25年	26年	27年	28年	29年	30年	元年	2年
出火件数(件)	428	330	387	350	323	298	340	338	331	319
損害額(百万円)	811	996	688	912	702	442	462	562	679	639

第2-3表

## 戦後の出火件数・損害状況

区分 年	香 川 県				全 国			
	出火件数	損 害 額(円)	死 傷 者		出火件数	損 害 額(円)	死 傷 者	
			死 者	負 傷 者			死 者	負 傷 者
昭26	230	104,740,501	6	25	21,223	22,228,151,215	678	6,475
27	189	178,651,530	5	17	22,075	38,618,883,127	471	7,844
28	222	115,790,120	5	16	25,677	24,255,832,601	499	4,392
29	257	123,450,230	4	19	27,870	32,859,785,990	525	6,523
30	266	131,730,554	10	68	29,947	31,852,417,289	694	6,764
31	329	92,529,506	4	97	33,312	37,128,320,261	640	7,511
32	317	91,740,780	3	67	34,650	26,251,287,196	626	7,313
33	269	114,910,617	2	115	36,178	21,749,898,018	583	7,584
34	300	86,944,290	4	52	36,913	20,803,401,196	655	7,937
35	368	650,025,308	6	151	43,679	24,433,610,890	780	8,113
36	370	269,139,605	5	78	47,106	43,020,926,630	806	8,774
37	385	254,483,432	5	76	49,644	40,199,998,000	861	8,610
38	420	349,182,000	2	74	50,478	39,020,771,000	853	8,622
39	432	218,421,000	7	67	49,020	52,908,641,000	940	9,145
40	468	266,883,000	1	63	54,157	51,203,175,000	965	9,308
41	376	329,436,000	8	63	48,057	48,865,228,000	1,111	8,210
42	495	356,779,000	4	105	54,506	53,294,553,000	1,106	9,370
43	439	413,364,000	18	84	53,654	54,252,470,000	1,160	8,807
44	478	1,149,369,000	15	78	56,797	70,171,860,000	1,334	9,302
45	572	797,242,000	15	99	63,905	83,387,083,000	1,595	9,725
46	590	869,858,000	15	89	64,019	78,569,529,000	1,483	9,208
47	531	545,864,000	15	77	58,291	84,106,133,000	1,672	9,692
48	792	2,407,671,000	13	67	73,072	113,795,975,000	1,870	9,789
49	770	1,379,141,000	24	113	67,712	112,305,713,000	1,646	9,070
50	620	993,444,000	14	65	62,212	110,148,495,000	1,674	8,232
51	658	1,064,323,000	20	108	62,304	160,953,944,000	1,648	9,365
52	688	1,483,248,000	17	99	63,974	129,393,052,000	1,909	8,506
53	815	1,194,120,000	14	105	70,423	130,538,604,000	1,854	8,718
54	657	1,320,874,000	23	89	63,794	136,827,438,000	2,070	8,157
55	633	1,651,263,000	18	85	59,885	150,707,250,000	1,947	8,049
56	667	1,870,415,000	27	98	60,788	150,302,972,000	1,971	8,004
57	705	1,634,580,000	17	82	60,568	149,072,798,000	1,849	8,112
58	775	1,935,942,000	20	84	59,740	150,579,160,000	1,828	7,407
59	739	1,645,318,000	22	90	63,789	146,210,317,000	2,089	7,858
60	625	1,714,240,000	14	84	59,865	154,927,483,000	1,747	7,550
61	621	2,244,470,000	20	81	63,272	149,766,240,000	2,061	7,731
62	501	1,639,459,000	17	72	58,833	146,153,576,000	1,857	7,681
63	483	1,424,212,000	17	62	59,674	144,021,140,000	2,116	7,703
平元	441	1,582,252,000	20	81	55,763	140,494,183,000	1,747	7,292
2	514	1,434,189,000	11	71	56,505	148,457,654,000	1,828	7,097
3	490	1,810,177,000	17	75	54,879	161,419,745,000	1,817	6,948
4	419	1,920,946,000	24	91	54,762	156,874,370,000	1,882	6,896
5	427	1,731,974,000	19	56	56,700	163,493,706,000	1,841	6,895
6	537	1,470,523,000	28	75	63,015	172,691,685,000	1,898	7,007
7	527	1,522,711,000	24	72	62,913	193,758,945,000	2,356	7,279
8	519	1,956,407,000	20	75	64,066	171,299,723,000	1,978	8,044
9	456	2,431,786,000	16	76	61,889	176,855,391,000	2,095	7,618
10	485	1,577,406,000	28	83	54,514	146,049,398,000	2,062	7,309
11	462	1,146,522,000	24	78	58,526	151,158,888,000	2,122	7,576
12	523	1,860,333,000	25	59	62,454	150,425,935,000	2,034	8,281
13	478	1,755,437,000	18	68	63,591	147,355,425,000	2,195	8,244
14	567	1,812,204,000	17	78	63,651	167,373,016,000	2,235	8,786
15	413	1,647,609,000	22	69	56,333	133,098,770,000	2,248	8,605
16	465	951,961,000	24	59	60,387	135,327,440,000	2,004	8,641
17	484	1,120,879,000	26	66	57,460	130,098,610,000	2,195	8,850
18	441	1,526,509,000	18	66	53,276	114,229,000,000	2,067	8,541
19	462	867,766,000	19	64	54,582	126,161,916,000	2,005	8,490
20	457	1,053,308,000	22	60	52,394	108,416,810,000	1,969	7,998
21	432	1,016,320,000	16	64	51,139	93,124,480,000	1,877	7,654
22	435	1,141,694,000	16	74	46,620	101,762,170,000	1,738	7,305
23	428	811,453,000	25	66	50,006	112,835,170,000	1,766	7,286
24	330	995,880,000	15	54	44,189	89,698,625,000	1,721	6,826
25	387	687,508,000	22	68	48,095	90,782,394,000	1,625	6,858
26	350	911,977,000	13	61	43,741	85,318,835,000	1,678	6,560
27	323	702,387,000	14	54	39,111	82,520,479,000	1,563	6,309
28	298	442,478,000	13	36	36,831	75,233,400,000	1,452	5,899
29	340	462,103,000	18	59	39,373	97,314,667,000	1,456	6,052
30	338	562,573,000	13	34	37,981	84,627,240,000	1,427	6,114
令元	331	679,998,000	20	51	37,683	90,800,192,000	1,486	5,865
2	319	639,031,000	11	46	34,691	103,739,390,000	1,326	5,583

第2-4表

月別火災状況

(R2.1.1.1~R2.12.31)

区分	出火件数					焼損棟数			焼損面積			死傷者		罹災世帯数			損害額(千円)												
	計	建物火災	林野火災	車両火災	船舶火災	航空機火災	その他火災	計	全焼	半焼	部分焼	建物 床面積 [㎡]	表面積 [㎡]	林野 [a]	死者	負傷者	計	全	半	小	建物	林野	車両	船舶	航空機	その他	発		
		計	焼	焼	焼	焼	焼		焼	焼	焼																	焼	焼
1月	26	12	3	4		7	7	15	6	7	2	719	37	7	2	9	9	5	4	13	124,589	102,362	0	873	0	0	0	21,354	0
2月	52	20	4	5		23	26	26	6	2	11	446	49	48	4	4	10	1	2	22	16,657	15,109	0	1,329	0	0	0	219	0
3月	20	9	1	1		9	14	14	9	3	2	563	13	2	2	4	9	4	2	13	27,805	25,302	0	125	0	0	0	2,378	0
4月	23	11	3	2		7	22	22	6	3	10	917	104	10	1	6	17	4	1	42	32,966	32,799	0	137	0	0	0	30	0
5月	31	9	5	1		16	11	11	3	4	4	159	4	51	3	3	3	1	2	13	55,499	53,732	0	1,133	0	0	0	634	0
6月	27	7		4		16	8	8		6	2	61	10	1	2	5	5		15	7,036	4,259	0	2,774	0	0	0	3	0	
7月	11	9			1	1	10	10	2	2	3	569	2			10	2		8	21	86,362	42,955	0	0	43,392	0	15	0	
8月	41	10	3	3	1	24	17	17	8	4	5	935	19	19	4	4	5	1	4	10	52,117	49,708	0	1,637	100	0	672	0	
9月	24	9	1	3		11	15	15	3	2	2	292	34	2	4	8	1		17	14,553	12,156	0	2,383	0	0	0	14	0	
10月	14	9	1	1		3	15	15	5	3	2	701	64	1	1	9	4	1	4	23	79,254	79,075	0	100	0	0	79	0	
11月	19	12		3	1	3	18	18	8	4	6	374	7		3	9	2		14	47,013	45,901	0	976	136	0	0	0		
12月	31	20	3	3		5	33	33	12	3	12	1,484	53	27	3	6	15	6	1	35	95,180	94,233	0	944	0	0	3	0	
合計	319	137	24	30	3	125	204	204	68	15	68	7,220	396	168	11	46	109	31	71	238	639,031	557,591	0	12,411	43,628	0	25,401	0	

第 2 - 5 図

四季別出火件数

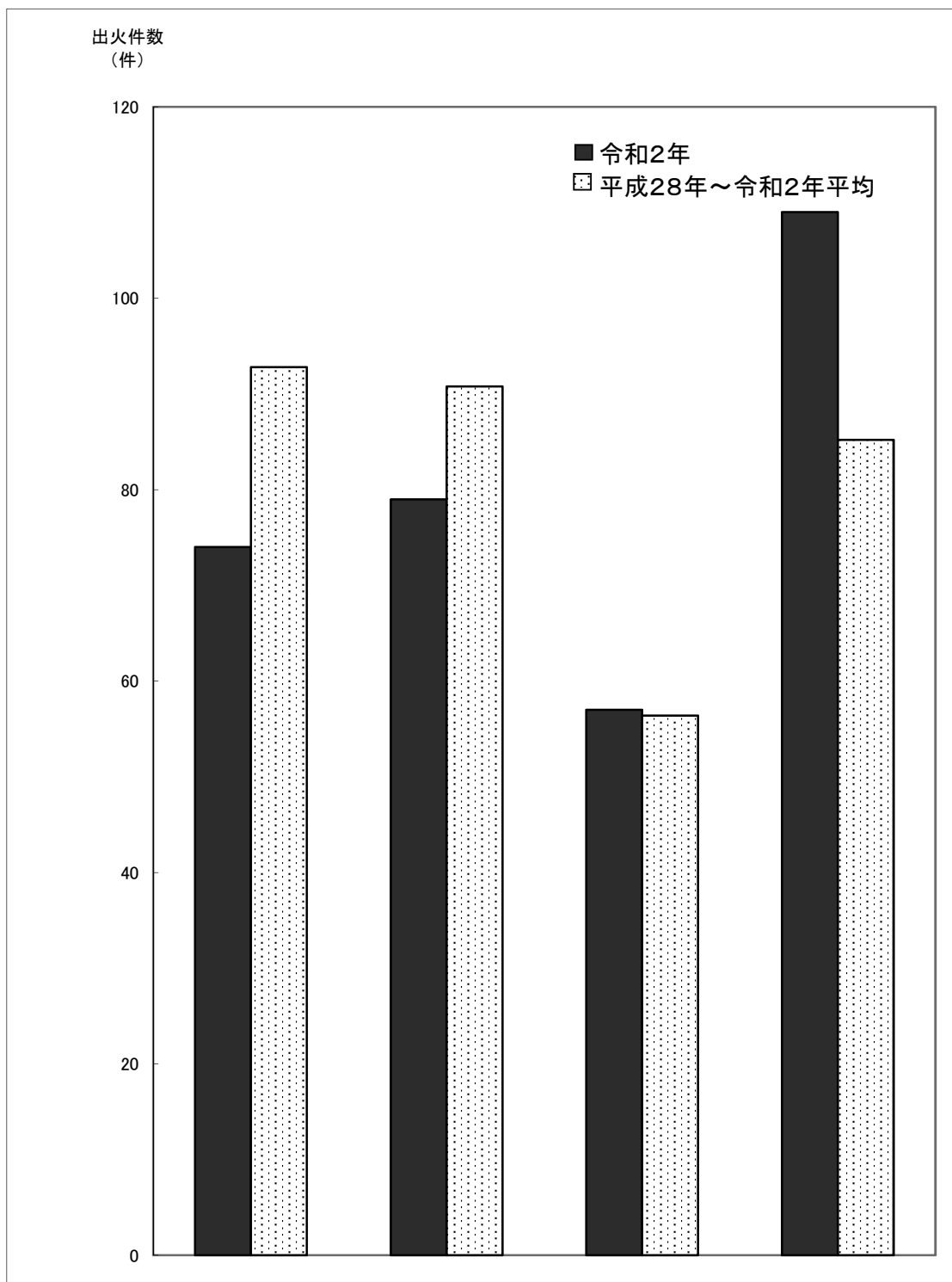

区分 \ 季節	春 (3~5月)	夏 (6~8月)	秋 (9~11月)	冬 (12~2月)	合計
令和2年	74	79	57	109	319
平成28年～令和2年平均件数	93	91	56	85	325

第2-6図

月別出火件数

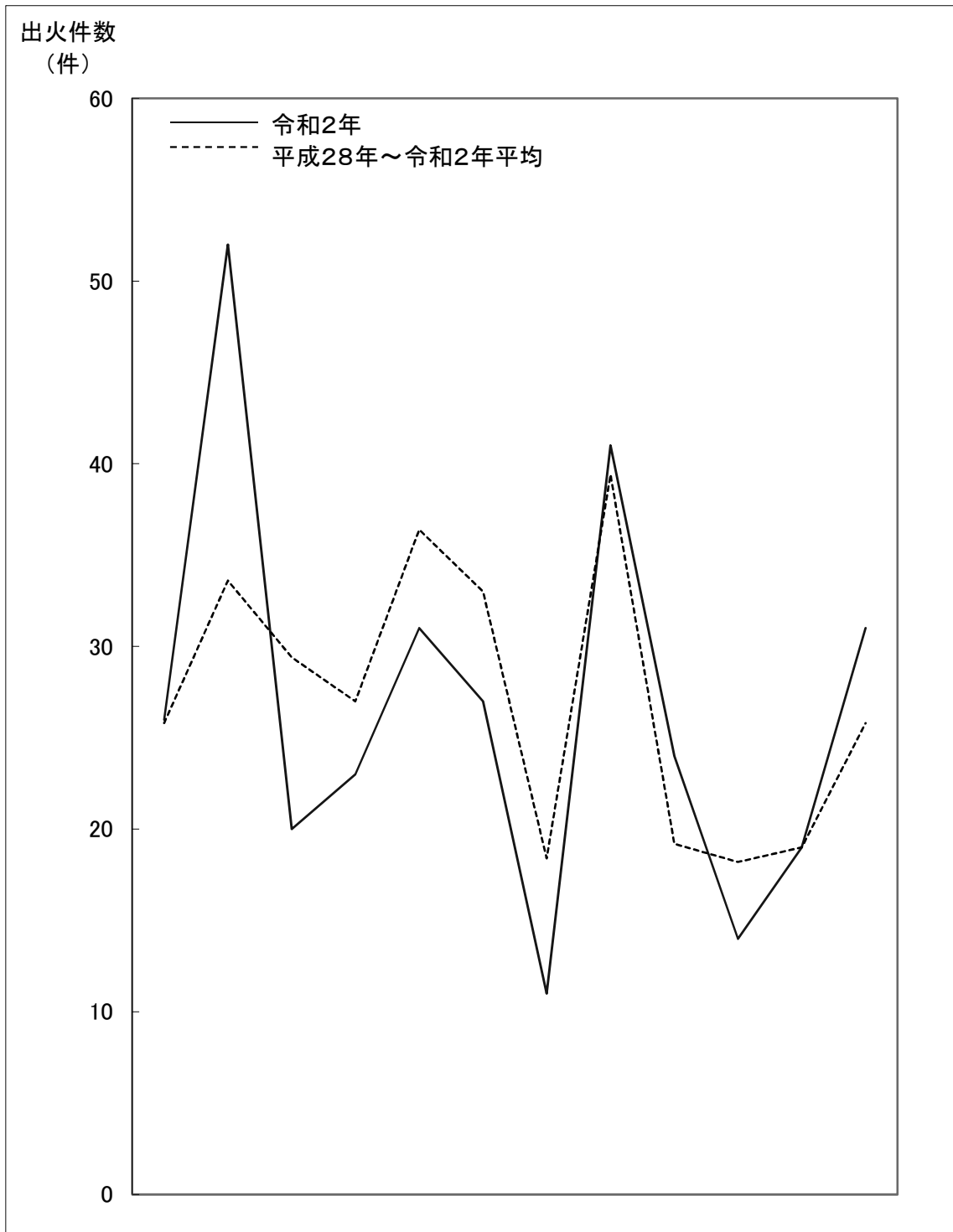

区分 \ 月	1	2	3	4	5	6	7	8	9	10	11	12	計
令和2年	26	52	20	23	31	27	11	41	24	14	19	31	319
平成28年～令和2年平均件数	26	34	29	27	36	33	18	39	19	18	19	26	325



第2-7図

火災種別毎出火件数・損害額

(令和2年中)

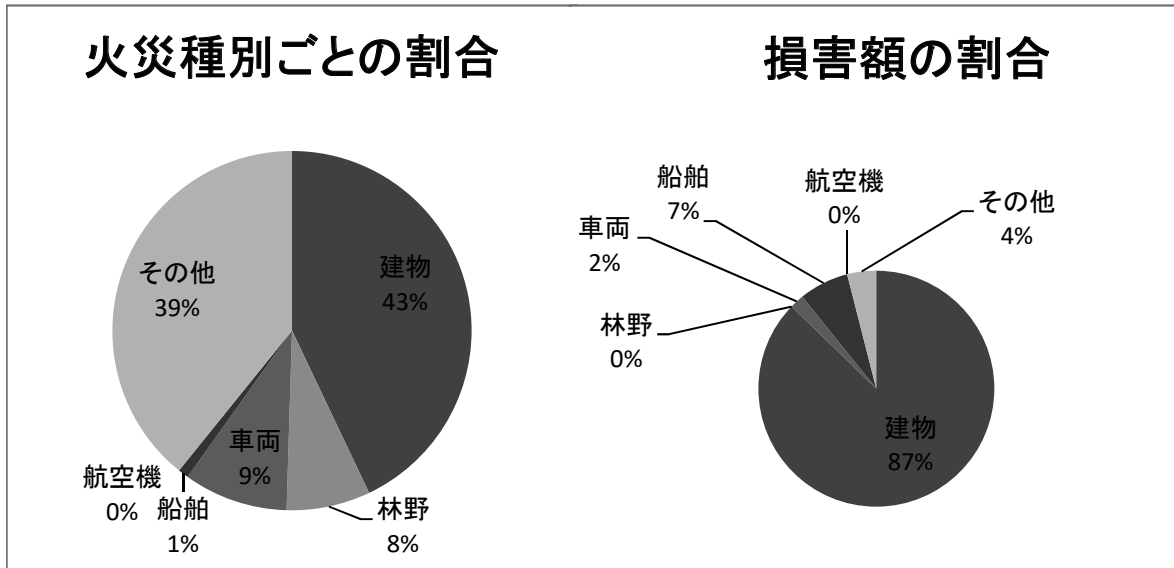

区分 種別	令和2年			
	出火件数		損害額(千円)	
建物	137	42.9%	557,591	87.26%
林野	24	7.5%	0	0.00%
車両	30	9.4%	12,411	1.94%
船舶	3	0.9%	43,628	6.83%
航空機	0	0.0%	0	0.0%
その他	125	39.2%	25,401	3.97%
計	319	100.0%	639,031	100.0%

(注) 損害額におけるその他には爆発によるものを含む

第2-8図

出火時間別件数  
(令和2年中)

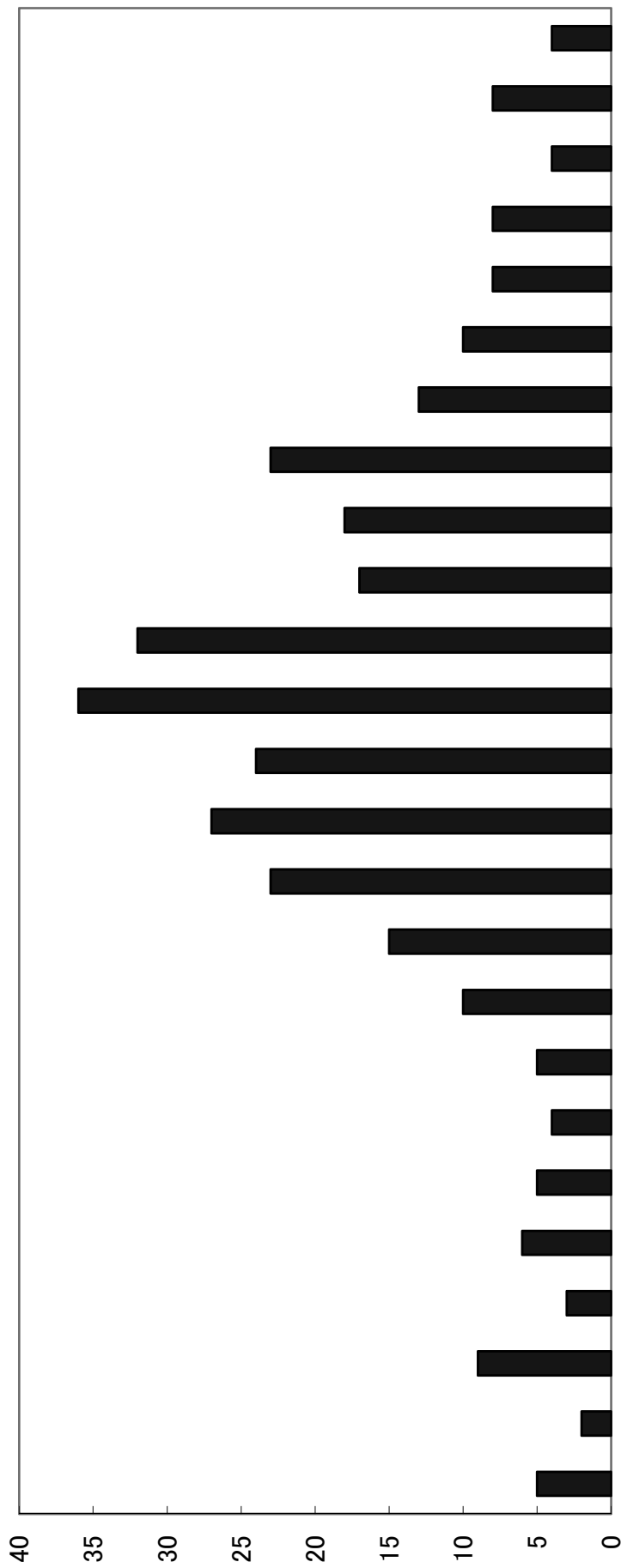

時間	0	1	2	3	4	5	6	7	8	9	10	11	12	13	14	15	16	17	18	19	20	21	22	23	不明	計
件数	5	2	9	3	6	5	4	5	10	15	23	27	24	36	32	17	18	23	13	10	8	8	4	8	4	319

第2-9表

出火原因別件数

(R2.1.1~R2.12.31)

区分 出火原因	令和2年							前年 (B)	増減 (A)-(B)	増減率 (%)
	計(A)	建物	林野	車両	船舶	航空機	その他			
たばこ	25	14		2			9	36	△ 11	△ 30.6
こんろ	13	13						18	△ 5	△ 27.8
かまど										
風呂かまど	2	2						2		
炉								1	△ 1	皆減
焼却炉	4	1					3	8	△ 4	△ 50.0
ストーブ	11	11						6	5	83.3
こたつ	1	1							1	皆増
ボイラー										
煙突・煙道	2	2						2		
排気管	6			4			2	4	2	50.0
電気機器	6	5		1				11	△ 5	△ 45.5
電気装置	3	2					1	6	△ 3	△ 50.0
電灯電話等の配線	11	10					1	12	△ 1	△ 8.3
内燃機関	2	1		1				2		
配線器具	4	2		1	1			3	1	33.3
火あそび	3	3						3		
マッチ・ライター	4	2		1			1	5	△ 1	△ 20.0
たき火	67	7	11	1			48	58	9	15.5
溶接機・切断機	3	1		1			1	2	1	50.0
灯火	3	3						5	△ 2	△ 40.0
衝突の火花	1			1					1	皆増
取灰	3	3						4	△ 1	△ 25.0
火入れ	48	9	9				30	37	11	29.7
放火	14	9	1	1			3	15	△ 1	△ 6.7
放火の疑い	16	4	1	1			10	8	8	100.0
交通機関内配線	5			4	1			5		
その他	40	19	1	10	1		9	52	△ 12	△ 23.1
不明・調査中	22	13	1	1			7	26	△ 4	△ 15.4
合計	319	137	24	30	3		125	331	△ 12	△ 3.6

第2-10表

市町別火災状況総括表

(R2.1.1~R2.12.31)

区分 市町名	出火件数																焼損面積				焼損棟数	死傷者			罹災世帯数	罹災人員	損害額 (千円)																							
	建物 火災	住宅	併用住宅	共同住宅	劇場	公会堂	キャパレ	遊技場	性風俗	カラオケ	料理店	飲食店	物販店	旅館	病院	ジム・アトリエ	福祉施設	幼稚園	学校	図書館		特殊浴場	公共浴場	停車場				神社寺院	工場	スタジオ	駐車場	格納庫	倉庫	事務所	特定複合	非特定複合	地下街	文化財	その他	林野火災	車両火災	船舶火災	航空機火災	その他火災	爆発火災	焼損床面積 (㎡)	焼損植木面積 (㎡)	焼損建物面積 (㎡)	焼損林野面積 (a)	
高松市	99	53	24	9	1													2							4				1	1	2			6	2	10	1	33		77	2,058	174	13	6	13	44	96	241,095		
丸亀市	46	17	4	4																					1				1	1	1			3	1	3	1	24	1	20	588	72	3	1	7	18	34	34,487		
坂出市	22	9	5																															2	1	3	1	8	18	454	46	2	3	4	11	29	95,900			
普通寺市	7	4	2																														2		2		1		4	70			1	1	2	720				
観音寺市	18	12	6																							1									1		5	14	331	16	10	2	8	18	11,593					
さぬき市	19	5	4	1																														3	1	10	5	219		33	2	4	11	20,085						
東かがわ市	8	4	3	1																														1		3	4	67	2	2	3	4	4	4	4,775					
三豊市	18	12	4																															5	3	3	3	20	755	26		1	8	23	49,936					
市計	237	116	52	14	1																				7				1	6	4	3		18	9	22	3	87	1	162	4,542	336	63	10	33	98	217	458,591		
土庄町	4	2																																	1		2				5	296	16					6787		
小豆島町	2	1		1																																												26		
三木町	16	4	2																																														7,862	
直島町																																																		
宇多津町	3	1	1																																															28,689
綾川町	30	3	1																																															39,754
琴平町	3	2	2																																															22,073
多度津町	9	1	1																																															31,295
まんのう町	15	7	2																																															43,954
町計	82	21	9	1																																														180,440
県計	319	137	61	15	1																																													639,031

第2-11表

市町別火災種別毎被害状況

区分 市町名	合計		建物		林野		車		船舶		航空機		その他		(R2.1.1~R2.12.31) 左のつらばき	
	件数	損害額 (千円)	焼損 床面積 (㎡)	焼損 表面積 (㎡)	件数	損害額 (千円)	焼損 面積 (a)	損害額 (千円)	件数	損害額 (千円)	件数	損害額 (千円)	件数	損害額 (千円)	件数	損害額 (千円)
高松市	99	241,095	2,058	174	2	237,879	13	2,221	1	136			33	859		
丸亀市	46	34,487	588	72	1	33,989	3	150	1	100			24	248	1	0
坂出市	22	95,900	454	46	1	50,167	2	311	1	43,392			8	2,030		
善通寺市	7	720	70			211		509					1			
観音寺市	18	11,593	331	16	1	11,353	10						5	240		
さぬき市	19	20,085	219		3	20,047	33	38	1				10			
東かがわ市	8	4,775	67	2	1	4,746	2						3	29		
三豊市	18	49,936	755	26		27,160		1,387	3				3	21,389		
市計	237	458,591	4,542	336	9	385,552	63	4,616	3	43,628			87	24,795	1	0
土庄町	4	6,787	296	16		5,464		1,320	2					3		
小豆島町	2	26		10	1	26	6									
三木町	16	7,862	178	4	5	7,744	50	100	1				6	18		
直島町																
宇多津町	3	28,689	170			27,883		681					2	125		
綾川町	30	39,754	503	14	6	37,995	42	1,730	3				18	29		
琴平町	3	22,073	343	12		22,073							1			
多度津町	9	31,295	248		1	30,146	3	1,133	1				6	16		
まんのう町	15	43,954	940	4	2	40,708	4	2,831	1				5	415		
町計	82	180,440	2,678	60	15	172,039	105	7,795	8				38	606		
県計	319	639,031	7,220	396	24	557,591	168	12,411	30	43,628			125	25,401	1	0

第2-12表

市町別焼損棟数・り災世帯数・り災死者状況

(R2.1.1～R2.12.31)

区分 市町名	焼損棟数				り災世帯数			り災			死者				負傷者				計			
	全焼	半焼	部分焼	ほや	計	全損	半損	小損	計	消防 吏員	消防 団員	応急消火 義務者	消防 協力者	その他 の者	計	消防 吏員	消防 団員	応急消火 義務者		消防 協力者	その他 の者	計
高松市	21	9	28	19	77	13	3	28	44	96			4		2	6	1	11			1	13
丸亀市	2	1	8	9	20	3		15	18	34			1			1		6			1	7
坂出市	4		6	8	18	2		9	11	29			3			3		3			1	4
善通寺市	2			2	4			1	1	2								1				1
観音寺市	3	1	4	6	14	1	1	6	8	18								1	1			2
さぬき市	1	2	1	1	5	1	1	2	4	11								2				2
東かがわ市	1		2	1	4			2	4	4								3				3
三豊市	7		10	3	20	3		5	8	23								1				1
市計	41	13	59	49	162	23	7	68	98	217			8		2	10	1	28	1		3	33
土庄町	3	1	1		5																	
小豆島町			1		1																	
三木町	2	1	2		5	1	1	2	4	4			1			1		2				2
直島町																						
宇多津町	1				1	1		1	1	1								1	1		1	3
綾川町	5		1	1	7			1	1	2								3			1	4
琴平町	5		2	1	8	3	1	4	10	10							1	1				2
多度津町	6				6	1		1	2	2												
まんのう町	5		2	2	9	2		2	2	2								2				2
町計	27	2	9	4	42	8		3	11	21			1			1	1	9	1		2	13
県計	68	15	68	53	204	31	7	71	109	238			9		2	11	1	37	2		5	46



第2-14表

## 市町別月別出火件数

(R2.1.1~R2.12.31)

月別 市町名	1月	2月	3月	4月	5月	6月	7月	8月	9月	10月	11月	12月	計
高松市	9	14	4	7	9	8	5	11	7	8	8	9	99
丸亀市	5	1	4	7	3	5	2	8	5	1	3	2	46
坂出市	2	4	1		1	1	2	2	3	1	1	4	22
善通寺市		2				1		1	2			1	7
観音寺市		6	3	2	1	2		1			1	2	18
さぬき市	2	8	2		1	1		2		1		2	19
東かがわ市	1	1	2			1		1	1	1			8
三豊市	2	2	1	3	3		1	3	2			1	18
市 計	21	38	17	19	18	19	10	29	20	12	13	21	237
土庄町							1	1			1	1	4
小豆島町		2											2
三木町	1	3		1	4	2		1	1	1		2	16
直島町													
宇多津町	1				1			1					3
綾川町	2	1	2	3	4	5		6		1	3	3	30
琴平町					2							1	3
多度津町		5			2				1		1		9
まんのう町	1	3	1			1		3	2		1	3	15
町計	5	14	3	4	13	8	1	12	4	2	6	10	82
県計	26	52	20	23	31	27	11	41	24	14	19	31	319



第2-15表

市町別月別損害額

(R2.1.1~R2.12.31)  
単位:千円

月別 市町名	1月	2月	3月	4月	5月	6月	7月	8月	9月	10月	11月	12月	計
高松市	21,068	2,688	8,261	15,061	50,497	621	22,633	6,509	5,598	70,595	2,011	35,553	241,095
丸亀市	39	0	9,997	10,464	535	3	509	103	36	8	11,897	896	34,487
坂出市	36,418	499	1,536	0	0	0	43,407	486	7,226	191	543	5,594	95,900
善通寺市	0	171	0	0	0	6	0	370	129	0	0	44	720
観音寺市	0	5,282	1,894	513	232	3,648	0	0	0	0	1	23	11,593
さぬき市	15,992	1,246	0	0	5	0	0	0	0	2,605	0	237	20,085
東かがわ市	5	149	4,619	0	0	0	0	2	0	0	0	0	4,775
三豊市	21,423	49	276	6,913	236	0	18,439	877	1,563	0	0	160	49,936
市計	94,945	10,084	26,583	32,951	51,505	4,278	84,988	8,347	14,552	73,399	14,452	42,507	458,591
土庄町	0	0	0	0	0	0	1,374	1,200	0	0	120	4,093	6,787
小豆島町	0	26	0	0	0	0	0	0	0	0	0	0	26
三木町	0	4	0	15	1	243	0	0	1	5,855	0	1,743	7,862
直島町	0	0	0	0	0	0	0	0	0	0	0	0	0
宇多津町	28,564	0	0	0	0	0	0	125	0	0	0	0	28,689
綾川町	10	912	807	0	6	15	0	37,048	0	0	956	0	39,754
琴平町	0	0	0	0	2,854	0	0	0	0	0	0	19,219	22,073
多度津町	0	16	0	0	1,133	0	0	0	0	0	30,146	0	31,295
まんのう町	1,070	5,615	415	0	0	2,500	0	5,397	0	0	1,339	27,618	43,954
町計	29,644	6,573	1,222	15	3,994	2,758	1,374	43,770	1	5,855	32,561	52,673	180,440
県計	124,589	16,657	27,805	32,966	55,499	7,036	86,362	52,117	14,553	79,254	47,013	95,180	639,031

第2-16表

大 火 災 一 覧

(R2.1.1.1~R2.12.31)  
損害額(千円)

番号	出火日 月 日	出火時 分	鎮火日 月 日	鎮火時 分	出火場所	火元業態 (用途)	出火原因	気象状況			焼損種数				火災被害数			建物焼損面積			林野 焼損 面積 (a)	建築物	収容物	その他	計				
								天気	風向	風速 (m/s)	相対湿度 (%)	全焼	半焼	部分焼	ぼや	全損	半損	小損	死傷者数	死者 (人)						負傷者 (人)	床面積 (㎡)	表面積 (㎡)	り災人員 (人)
1	1/5	11:10	1/5	11:30	三豊市	屋外 (電柱類)	不明	晴	東北東	3	93														21,343	21,343			
2	1/13	18:30	1/13	21:19	宇多津町	住宅	ガスストーブ	晴	西北西	4	60	1		1				1		2				27,807	76	681	28,564		
3	1/14	9:10	1/14	10:54	さぬき市	住宅	電気ストーブ	曇	無風	0	74	1		1					2				15,804	150		15,954			
4	1/22	0:55	1/22	3:51	坂出市	住宅	不明	晴	東北東	3	70	1	1	1					2		2		214	6	35,412	953		36,365	
5	5/19	14:40	5/19	18:02	高松市	作業場・工場	リチウム電池	晴	西	5	29		1												100	50,000		50,100	
6	7/1	12:10	7/1	14:24	高松市	住宅	不明	晴	北西	2	45		1		1				1				155	1	11,286	8,000		19,286	
7	7/4	10:05	7/4	15:45	坂出市	船舶	溶融金属	雨	無風	0	98																43,392	43,392	
8	7/16	13:00	7/16	15:03	三豊市	住宅	ガスストーブ	晴	西北西	2	86	1		1						5			281		16,828	1,611		18,439	
9	8/17	2:05	8/17	5:37	綾川町	飲食店	薪・わら等	晴	南西	0	56	3											474		30,035	7,000		37,035	
10	10/3	21:30	10/4	1:21	高松市	住宅	石油ストーブ	曇	南南東	1	71	1	1	1	1	1	1	1	1	2	9	1	213	60	28,288	5,000	74	33,362	
11	10/8	4:30	10/8	7:02	高松市	住宅	たばこ	霧雨	北西	1	71		1		1					4			182	3	14,914	15,505		30,419	
12	11/3	18:20	11/4	3:34	多度津町	住宅	不明	曇	北西	8	59	6		1					2				248		29,736	410		30,146	
13	12/9	11:00	12/9	15:05	琴平町	住宅	簡易型ガスコンロ	曇	北	2	49	3	2	1	2	1	1		5	2		216	12	3,703	15,516		19,219		
14	12/26	5:30	12/26	9:01	まんのう町	住宅	石油ストーブ	曇	西南西	4	53	1		1					1			107		13,627	3,928	272	17,827		
15	12/30	13:05	12/30	16:14	高松市	住宅	放水・火遊び以外で 無意識に火をつける	曇	北	7	46	2		1					2	1		192		6,384	11,500		17,884		

(注)損害額15,000千円以上又は林野焼損面積10ha以上の火災を記入。

令和2年火災による死者の実態

番号	人数	出火日時	出火場所	管轄消防	火災種別	出火原因	死者の出た建物等						焼損程度 全・半・ 部・ほや の別	死者の 性別 及び 年齢	同一 建物内 での 死傷者 (本人を 除く)	出火時 同一 建物内 にいた 者の数	出火時 死者の いた階 及び 場所	死者の 発生した 階及び 場所	死者の 発生した 経過	死因	住宅用 火災警 報器設 置の有 無
							用途	階数 及び 構造	延べ 面積 (㎡)	出火階 及び 出火箇 所	最寄り 消防機 関 からの 距離 (100m)	焼損程度 焼損延 べ面積 (㎡)									
1	2	1/22 0:55	坂出市 林田町	坂出	建物	不明	214	13	全	214	男 86 女 87	0人	1 居室 1 居室	1階 台所 1階 洗面所	逃げ遅れ 逃げ遅れ	一酸化炭素中毒 窒息 一酸化炭素中毒 窒息	有				
2	1	3/11 1:15	高松市 十川東町	高松	建物	屋内配線 (短絡)	72	23	全	72	女 69	1人	1階 居室	1階 廊下	逃げ遅れ(延焼 拡大が早く)	一酸化炭素中毒 窒息	無				
3	1	3/31 20:20	丸亀市	丸亀	建物	不明	161	7	全	161	男 76	0人	1階 台所	1階 台所	逃げ遅れ	一酸化炭素中毒 窒息	無				
4	1	4/10 23:50	高松市 屋島西町	高松	建物	不明	152	23	半	51	女 50	0人	2階 居室	2階 居室	逃げ遅れ (熟睡)	一酸化炭素中毒 窒息	無				
5	1	6/20 20:45	高松市 鶴市町	高松	その他	自損放火		17			男 47				放火自殺	自殺					
6	1	6/23 16:30	三木町 鹿庭	高松	その他	枯れ草焼却		36			女 79				着衣着火	火傷					
7	1	10/8 2:25	高松市 亀田南町	高松	建物	不明	103	24	全	103	男 71	0人	不明	不明	逃げ遅れ(延焼 拡大が早く)	火傷	不明				
8	1	12/11 20:35	高松市 十川東町	高松	建物	放火	149	24	半	59	男 51	2人	2階 居室	2階 居室	放火自殺	自殺	無				
9	1	12/25 22:40	坂出市 樽津町	坂出	建物	電氣ストーブ	139	10	全	139	男 80	0人	1階 居室	1階 居室	逃げ遅れ (熟睡)	火傷	不明				
10	1	12/30 13:05	高松市 前田西町	高松	建物	放火、火遊び以 外で無意識に火 をつける	189	20	全	189	男 71	0人	1階 居室	1階 居室	飲酒	火傷	無				

第2-18表

## 香川県の主な林野火災（10ha以上）一覧

年	出火月日時分	鎮火月日時分	出火場所	出火原因	風向 風速 (m/s)	実効 湿度 (%)	延焼面積 (ha)	人的被害 (人)		損害額 (千円)	備考
								死者	負傷者		
昭和 35	4/24 19:50	4/25 2:30	豊浜町箕浦	たばこ	南 15	80	50.00			6,000	
36	3/31 13:35	16:00	国分寺町新居	たばこ	南 5	50	17.00		3	2,000	
40	2/27 16:10	3/2 7:00	引田町	不明	南西 3	48	179.00		7	35,000	
45	1/12 13:50	1/14 0:50	池田町	たばこ	西 2.6	47	303.35		8	91,500	陸上自衛隊
	1/12 14:25	1/14 10:50	池田町	マッチ	西 2.6	47	221.45		8	32,460	陸上自衛隊
46	4/13 11:40	15:00	大野原町	たばこ	北 3.7	51	131.00			31,060	
	4/25 13:30	4/26 0:40	財田町	たばこ	東南東 2.2	33	15.50		1	12,000	
49	6/9 15:30	6/10 14:30	丸亀市広島町	不明	西北 西 3	42	32.00			15,680	陸上自衛隊
51	3/21 12:25	19:30	直島町	不明	南東		24.00			2,640	陸上自衛隊
52	2/23 8:25	22:10	直島町 3458	不明	西 6	66	153.00			45,000	陸上自衛隊
	4/2 15:02	19:13	志度町 (五瀬山)	不明	西北西 8	38	48.20			12,570	
	4/19 12:35	20:25	坂出市川津町 (城山)	放火	南西 6	38	77.98		1	7,650	陸上自衛隊
	4/20 15:22	23:53	坂出市王越町 (五色台黒嶺)	放火	南 5	34	28.19		4	4,630	
	4/23 11:45	4/24 9:00	国分寺町(五 色台猪尻山)	放火	北 2	54	15.00			8,500	
53	2/19 13:05	2/20 0:01	志度町	火入れの 火の粉	南西 14	40	21.72			2,780	
	2/28 17:50	3/1 4:50	直島町	不明			11.45			3,500	
	4/9 14:10	4/10 8:30	牟礼町	不明	西 7	24	32.17		2	15,540	
	4/9 14:40	4/11 8:30	庵治町	建物から の延焼	西 7	24	115.00			64,710	
54	1/11 16:10	22:30	直島町	たき火	東南東 4	67	12.10			3,000	
58	9/5 9:10	9/9 18:35	丸亀市本島町	たき火	北 4	54	39.00		2	3,612	陸上自衛隊(空中消火)
59	3/12 11:00	18:09	志度町	たき火	西 8	36	11.44			110	
	10/14 16:55	10/16 15:35	引田町引田 4360-7	煙突の火 の粉	北西 4	48	66.40			6,899	陸上自衛隊(空中消火)
60	2/2 18:30	2/5 10:00	豊浜町 (川の江市金 生町山田井宇 ガゼキ乙129)	不明	西北西 3.8	52	136.00 (全体 391)			61,302	陸上自衛隊(空中消火)
	8/29 13:00	8/30 1:00	土庄町 宇東滝乙406	野焼き	東 6	66	22.50		4	15,370	
	12/21 14:45	12/24 14:20	丸亀市広島町 釜ノ越字平石 2996-3	採石用ジ ェットバ ーナーの 飛火	東 5	44	262.00		2	28,000	陸上自衛隊(空中消火)
61	2/26 13:30	23:04	長尾町	たばこ	北東 4	38	31.00	1		5,950	
	3/8 13:00	3/9 10:15	詫間町	不明	西南西 6	41	12.50		3	23,879	
	5/13 20:20	5/14 2:41	引田町	不明	南東 4	58	33.50			28,510	

第2-18表 (つづき)

年	出火月日時分	鎮火月日時分	出火場所	出火原因	風向 風速 (m/s)	実効 湿度 (%)	延焼面積 (ha)	人的被害 (人)		損害額 (千円)	備考
								死者	負傷者		
61	8/20 15:50	8/23 14:00	観音寺市粟井町奥谷坂瀬山林 4651-6	たき火	西南西 3.8	48	37.15		2	13,878	陸上自衛隊 (空中消火)
	8/28 15:15	9/4 17:00	土庄町豊島甲生字尾子 1383-2 地先	交通事故から出火	南東 10	66.5	128.00	1	6	76,075	陸上自衛隊 (空中消火) 神戸市消防局ヘリコプター (偵察のみ)
62	1/17 13:00	1/18 11:30	池田町二面石場	不明	8	66.3	29.00			6,033	
	2/10 12:00	2/13 17:26	引田町小海 1589-1	不明	1	72 相対	209.00			41,616	陸上自衛隊 (空中消火)
	4/24 16:30	4/25 18:15	長峽町前山屋 2720-1	たき火の不始末	2	26 相対	34.40		1	20,929	陸上自衛隊 (空中消火)
63	12/27 14:43	12/30 13:00	詫間町大字大浜乙 61-1	不明	北西 5	40 相対	105.00		3	26,000	陸上自衛隊 (空中消火、地上部隊)
平成 元	4/18 11:20	21:55	大川町南川 338-3	加熱でボタンくずが着火	北東 7	50	10.35			996	
	4/18 15:40	4/22 9:40	豊中町大字下高野字大谷東 3438	焼却火の飛火	西 2	11 相対	22.50		4	5,200	陸上自衛隊 (空中消火)
2	8/10 22:00	8/14 12:00	仲南町大字塩入字中川原 790-118	不明	0	78 相対	16.00			19,925	陸上自衛隊 (空中消火) 5機 (うち1機偵察機)
4	1/18 21:45	1/19 8:30	直島町京ノ山 3250	不明	西 5	48 相対	14.76			20,000	
	2/27 13:49	2/28 13:40	内海町安田字新谷乙 575-4 (粟地ダム西)	不明	西 5	46 相対	26.00		3	6,071	神戸市消防局ヘリコプター1機 (空中消火)
7	4/8 11:29	4/12 12:00	丸亀市本島町小阪山	焼却火の飛火	北 5	48	66.30		1	70,928	防災ヘリ (空中消火) 陸上自衛隊 ・空中消火 (5機、うち1機偵察) ・防火帯 (地上部隊)
	6/1 21:25	6/2 7:50	山本町河内	放火の疑い	西北西 1.1	46.4	11.00			160	防災ヘリ (空中消火)
	11/4 14:38	11/7 12:20	志度町末 1368-1	たばこ	西 5	44	65.00			7,116	防災ヘリ (空中消火)
8	4/9 18:30	4/12 9:00	土庄町測崎字妹尾乙 257	不明	北西 2	48	47.00		3	40,905	防災ヘリ 3機 消防ヘリ 2機 陸上自衛隊ヘリ 5機 (うち1機偵察)
	7/30 13:37	7/31 14:49	坂出市府中町「鷺ノ山」頂上付近	不明	東北東 3	56	13.00		1	1,820	防災ヘリ 2機 消防ヘリ 1機
9	3/8 15:41	3/11 17:25	白鳥町東山 146	枯草焼き	西 10	53	477.00		2	691,944	砂防ヘリ 5機 消防ヘリ 2機 陸上自衛隊ヘリ 4機 (うち1機偵察) 海上自衛隊ヘリ 2機
10	8/2 14:00	8/3 15:30	直島町荒神島 4743	不明	西北西 4	51	19.93		1	24,000	
	9/16 13:15	9/18 10:00	詫間町大字大浜字名部戸	不明	西 7	41	24.00			15,472	防災ヘリ 4機 陸上自衛隊ヘリ 5機 (うち1機偵察機)
11	2/14 13:30	2/16 8:40	土庄町測崎字東丸山甲 1665-3	たき火	西 4	46	13.00			4,308	防災ヘリ 4機 陸上自衛隊ヘリ 8機 (うち2機偵察機)
12	2/18 10:50	2/20 15:30	豊浜町大字箕浦 86-14	たき火	西北西 3	43	70.00			51,844	防災ヘリ 6機 陸上自衛隊ヘリ 9機 (うち5機偵察機)

第2-18表 (つづき)

年	出火月日 時分	鎮火月日 時分	出火場所	出火原因	風向 風速 (m/s)	実効 湿度 (%)	延焼面 積 (ha)	人的被害 (人)		損害額 (千円)	備考
								死者	負傷者		
14	8/20 13:45	9/3 10:00	丸亀市本島町 生ノ浜字延崎 89-1	放火の疑 い	北東 9	78 相対	85.01		9	52,261	防災ヘリ 35機 陸上自衛隊ヘリ 45機 (うち 14機偵察機) 海上自衛隊ヘリ 8機
	8/20 14:05	9/3 10:00	丸亀市本島町 大浦字宮小路 14-1	不明	北 1	83 相対	75.21		3	59,326	
	12/14 14:20	12/19 15:00	三豊郡詫間町 大字粟島 2474-1	草刈機の エンジンの 火花	南西 3	50 相対	17.00			20,579	
16	1/13 4時 分不明	1/19 9:30	直島町 鷹ノ松 3782-1	不明	西 8	59 相対	122.13			87,773	防災ヘリ 7機 自衛隊ヘリ 12機 チヌーク 5機
23	8/9 14:00	9/5 9:00	直島町 井島	不明	南南西 3	40 相対	175.10		3	16,773	防災ヘリ 10機 自衛隊 31機 チヌーク 7機

