

# 県道炭所東琴平線平面図

S=1:1000



延長 L = 10 m

自) 仲多度郡まんのう町吉野字大畑1117番0地先

至) 仲多度郡まんのう町吉野字大畑1117番0地先

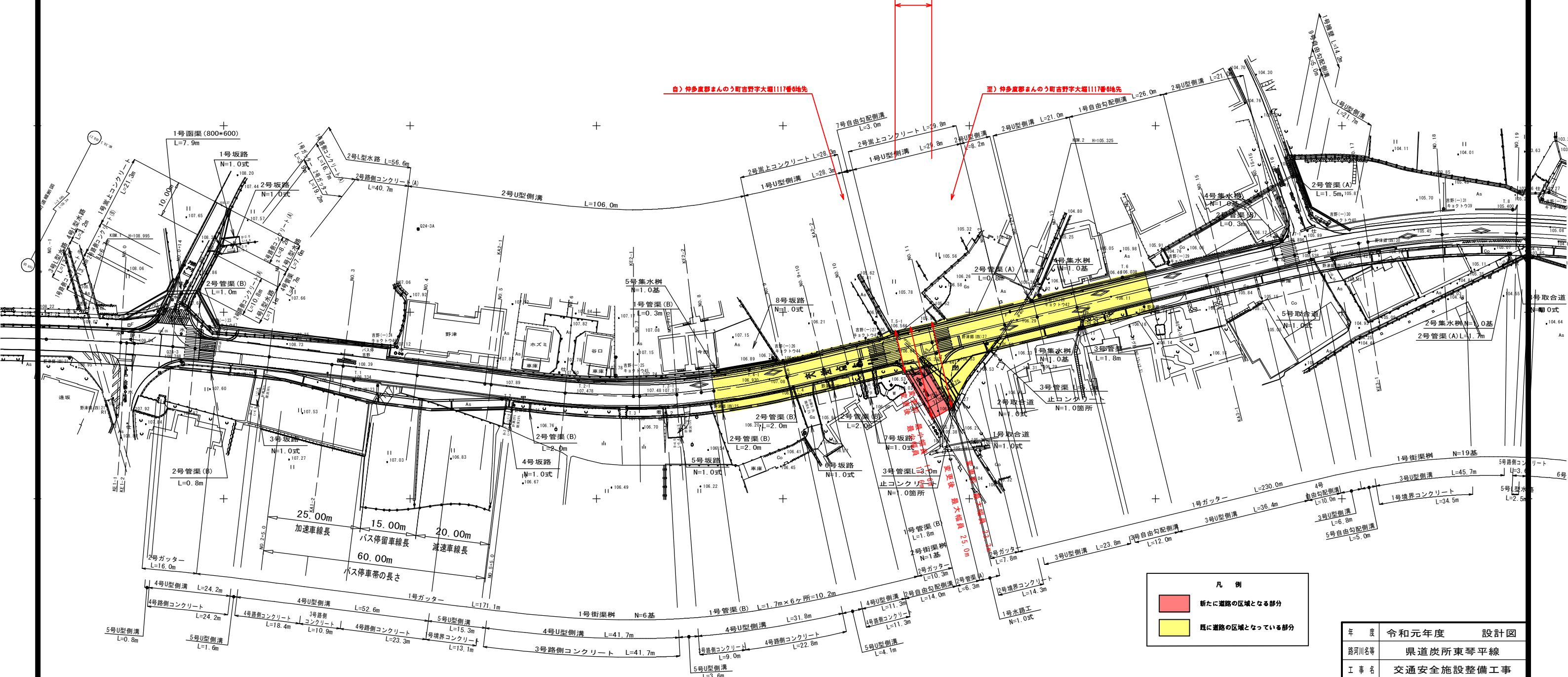

**凡例**

- 新たに道路の区域となる部分
- 既に道路の区域となっている部分

IPNO	1	X	53.317	..
KNO	1	Y	0.987	..
IA	6-36-45	TL	35.561	..
E	3-10-59	TK	17.783	..
A	160.000	W	27.744	..
R	480.000	D	54.408	..
L	53.333	LC	2.064	..
DR	0.247	CL	108.731	..
XM	26.664			..
KA1	NO 3+ 8.259	KA2	NO 2+16.990	..
KE1	NO 0+ 1.593	KE2	NO 0+ 3.657	..

IPNO	2	X	39.938	..
KNO	1	Y	1.665	..
IA	20-51-40	TL	26.689	..
E	7- 9-43	TK	13.353	..
A	80.000	W	29.530	..
R	160.000	D	49.520	..
L	40.000	LC	18.255	..
DR	0.416	CL	98.255	..
XM	19.990			..
KA1	NO 4+18.345	KA2	NO 9+16.600	..
KE1	NO 6+18.345	KE2	NO 7+16.600	..

IPNO	3	X	41.635	..
KNO	1	Y	1.205	..
IA	34- 6- 3	TL	27.789	..
E	4-58-25	TK	13.899	..
A	100.000	W	73.699	..
R	240.000	D	94.527	..
L	41.667	LC	101.175	..
DR	0.301	CL	184.508	..
XM	20.828			..
KA1	NO 14+15.808	KA2	NO 24+ 0.316	..
KE1	NO 16+17.475	KE2	NO 21+18.650	..

年度	令和元年度	設計図
路河川名等	県道炭所東琴平線	
工事名	交通安全施設整備工事	
位置	仲多度郡まんのう町	
図面名	平面図	
縮尺	1/1000	図番
作成年月日	平成 年 月 日	
会社名		
事業者名	香川県中讃土木事務所	