平　面　図　S=1:500

香川県 三豊市 高瀬町 上麻

自）香川県三豊市高瀬町上麻字樫谷1660番3地先

自）香川県三豊市高瀬町上麻字樫谷1609番1地先

供用開始区間 L=188m

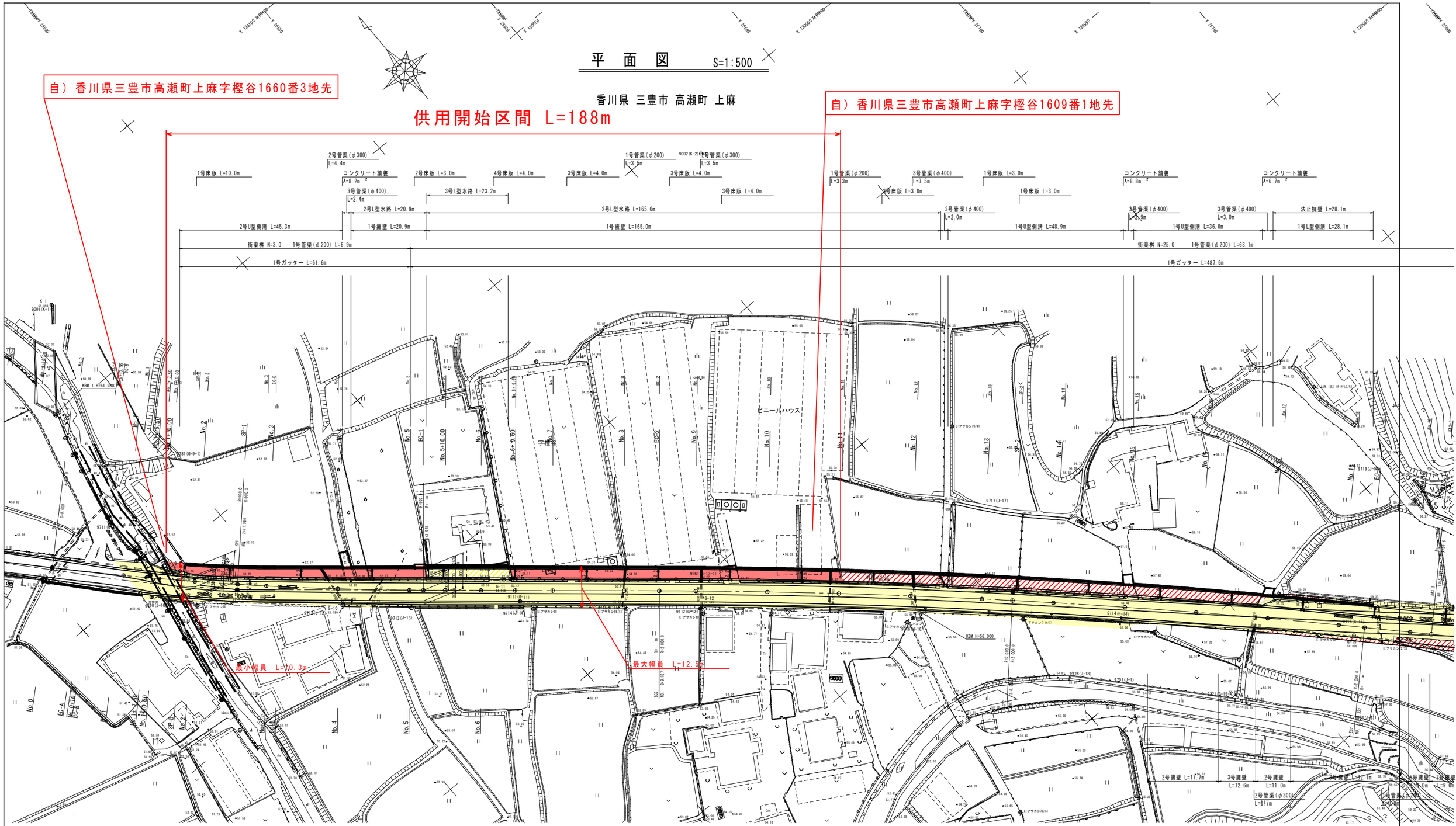

凡　例

- 供用開始区間・・・・・・・・・赤色
- 既供用済区間・・・・・・・・・黄色
- 未供用区間・・・・・・・・・赤色斜線
- その他・・・・・・・・・・黄色斜線
- 不用物件とする部分・・・・・青色

年　度			
路線名	県道詫間琴平線(樫谷工区)		
工事名			
位　置	香川県 三豊市 高瀬町 上麻		
図面名	平　面　図		
縮　尺	S=1:500	図面番号	
作成年月日			
会社名			
事業者名	香川県西讃土木事務所		