事前評価チェックシート

計画の名称： 香川県における水道事業の広域化に伴う水道事業基盤の強化推進及び水道施設の強靭化推進計画(防災・安全)

事　前　評　価	チェック欄
I.　目標の妥当性	
上位計画等との整合性	○
I.　目標の妥当性	
地域の課題への対応（地域の課題と整備計画の目標の整合性）	○
II.　計画の効果・効率性	
事業計画の目標と定量的指数の整合性	○
II.　計画の効果・効率性	
定量的指標の明瞭性	○
II.　計画の効果・効率性	
目標と事業内容の整合性	○
II.　計画の効果・効率性	
事業の効果の見込みと妥当性	○
III. 計画の実現可能性	
円滑な事業執行の環境（用地取得の見通し、関連法手続きの見通し等）	○
III. 計画の実現可能性	
地元の機運（当該事業に係る要望等）	○

案件番号：0000626032

社会資本総合整備計画　　防災・安全交付金

令和07年01月30日

計画の名称	香川県における水道事業の広域化に伴う水道事業基盤の強化推進及び水道施設の強靭化推進計画(防災・安全)													
計画の期間	令和０６年度　～　令和０９年度　(4年間)											重点配分対象の該当		
交付対象	香川県広域水道企業団													
計画の目標	香川県広域水道企業団において、広域化に伴う水道施設の更新や耐震化等を行い、水道事業基盤の強化や水道施設の強靭化の推進を図る。													
全体事業費（百万円）	合計（A＋B＋C＋D）	12,766	A	12,766	B	0	C	0	D	0	効果促進事業費の割合C／（A＋B＋C＋D）		0	%

番号	計画の成果目標（定量的指標）			
	定量的指標の定義及び算定式	定量的指標の現況値及び目標値		
		当初現況値	中間目標値	最終目標値
		R4末	R7末	R9末
1	香川県内における基幹管路の耐震管率をR4年度25.0%からR9年度36%に向上させる。			
	基幹管路の延長に対する耐震管の延長の割合 基幹管路の耐震管延長 / 基幹管路総延長	25%	33%	36%

備考等	個別施設計画を含む	－	国土強靱化を含む	－	定住自立圏を含む	－	連携中枢都市圏を含む	－	流域水循環計画を含む	－	地域再生計画を含む	－

案件番号：　0000626032

A 基幹事業

基幹事業（大）	番号	事業種別	地域種別	交付対象	直接間接	事業者	種別１	種別２	要素となる事業名（事業箇所）	事業内容（延長・面積等）	市区町村名／港湾・地区名	事業実施期間（年度） R06	R07	R08	R09	R10	全体事業費（百万円）	費用便益比	個別施設計画策定状況
		一体的に実施することにより期待される効果																	
		備考																	
水道・下水道事業	A07-001	水道	一般	香川県広域水道企業団	直接	香川県広域水道企業団	－	－	広域化事業	円滑な水融通を行うために必要な施設の整備	東讃BC	■	■	■	■		537		－
	A07-002	水道	離島	香川県広域水道企業団	直接	香川県広域水道企業団	－	－	広域化事業	円滑な水融通を行うために必要な施設の整備	小豆BC	■	■	■	■		1,770		－
	A07-003	水道	一般	香川県広域水道企業団	直接	香川県広域水道企業団	－	－	広域化事業	円滑な水融通を行うために必要な施設の整備	高松BC	■	■	■	■		2,181		－
	A07-004	水道	一般	香川県広域水道企業団	直接	香川県広域水道企業団	－	－	広域化事業	円滑な水融通を行うために必要な施設の整備	中讃BC	■	■	■	■		1,292		－
	A07-005	水道	一般	香川県広域水道企業団	直接	香川県広域水道企業団	－	－	広域化事業	円滑な水融通を行うために必要な施設の整備	西讃BC	■	■	■			603		－

案件番号： 0000626032

A 基幹事業

基幹事業（大）	番号	事業種別	地域種別	交付対象	直接間接	事業者	種別１	種別２	要素となる事業名（事業箇所）	事業内容（延長・面積等）	市区町村名／港湾・地区名	事業実施期間（年度） R06	R07	R08	R09	R10	全体事業費（百万円）	費用便益比	個別施設計画策定状況
		一体的に実施することにより期待される効果																	
		備考																	
水道・下水道事業	A07-006	水道	一般	香川県広域水道企業団	直接	香川県広域水道企業団	－	－	運営基盤強化等事業	老朽化した水道施設、管きょ等の更新	東讃BC	■	■	■	■		637		－
	A07-007	水道	離島	香川県広域水道企業団	直接	香川県広域水道企業団	－	－	運営基盤強化等事業	老朽化した水道施設、管きょ等の更新	小豆BC	■	■	■	■		1,688		－
	A07-008	水道	一般	香川県広域水道企業団	直接	香川県広域水道企業団	－	－	運営基盤強化等事業	老朽化した水道施設、管きょ等の更新	小豆BC	■					335		－
	A07-009	水道	一般	香川県広域水道企業団	直接	香川県広域水道企業団	－	－	運営基盤強化等事業	老朽化した水道施設、管きょ等の更新	高松BC	■	■	■	■		1,298		－
	A07-010	水道	一般	香川県広域水道企業団	直接	香川県広域水道企業団	－	－	運営基盤強化等事業	老朽化した水道施設、管きょ等の更新	中讃BC	■	■	■	■		1,689		－

A 基幹事業

基幹事業（大）	番号	事業種別	地域種別	交付対象	直接間接	事業者	種別１	種別２	要素となる事業名（事業箇所）	事業内容（延長・面積等）	市区町村名／港湾・地区名	事業実施期間（年度） R06	R07	R08	R09	R10	全体事業費（百万円）	費用便益比	個別施設計画策定状況
		一体的に実施することにより期待される効果																	
		備考																	
水道・下水道事業	A07-011	水道	一般	香川県広域水道企業団	直接	香川県広域水道企業団	－	－	運営基盤強化等事業	老朽化した水道施設、管きょ等の更新	西讃BC	■	■	■	■		736		－
											小計						12,766		
											合計						12,766		

交付金の執行状況

（単位：百万円）

	R06				
配分額（a）	0				
計画別流用増△減額（b）	0				
交付額（c=a+b）	0				
前年度からの繰越額（d）	0				
支払済額（e）	0				
翌年度繰越額（f）	0				
うち未契約繰越額(g)	0				
不用額（h = c+d-e-f）	0				
未契約繰越率+不用率（i = (g+h)/(c+d))%	0				
未契約繰越率+不用率が10%を超えている場合その理由					

計画の名称	香川県における水道事業の広域化に伴う水道事業基盤の強化推進及び水道施設の強靭化推進計画（防災・安全）		
計画の期間	令和６年度　～　令和９年度（４年間）	交付対象	香川県広域水道企業団

香川県広域水道企業団　水道計画図（東讃地区）

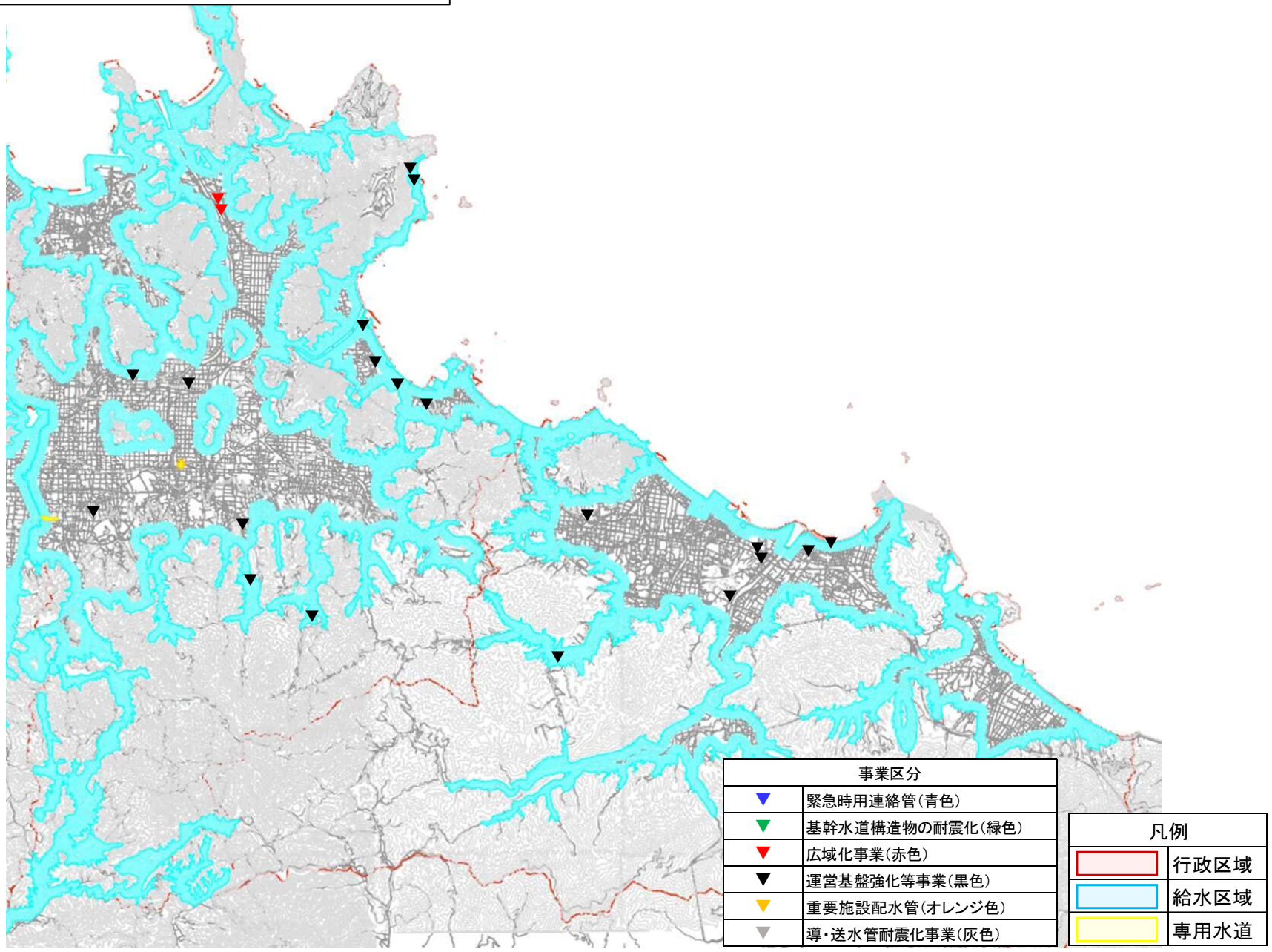

計画の名称	香川県における水道事業の広域化に伴う水道事業基盤の強化推進及び水道施設の強靭化推進計画（防災・安全）		
計画の期間	令和６年度　～　令和９年度（４年間）	交付対象	香川県広域水道企業団

香川県広域水道企業団　水道計画図（小豆地区）

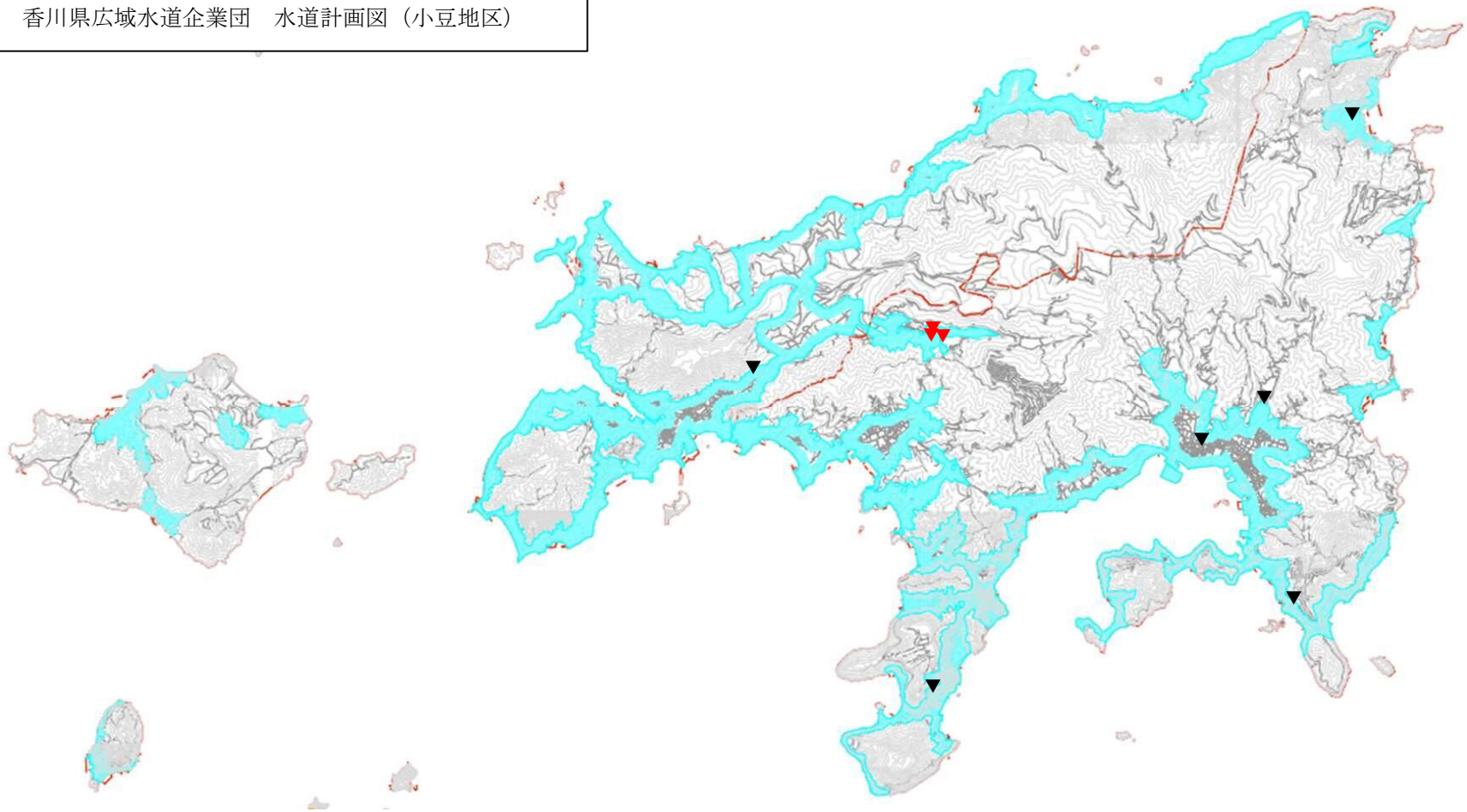

事業区分	
▼	緊急時用連絡管（青色）
▼	基幹水道構造物の耐震化（緑色）
▼	広域化事業（赤色）
▼	運営基盤強化等事業（黒色）
▼	重要施設配水管（オレンジ色）
▼	導・送水管耐震化事業（灰色）

凡例	
	行政区域
	給水区域
	専用水道

計画の名称	香川県における水道事業の広域化に伴う水道事業基盤の強化推進及び水道施設の強靭化推進計画（防災・安全）		
計画の期間	令和６年度　～　令和９年度（４年間）	交付対象	香川県広域水道企業団

香川県広域水道企業団　水道計画図（高松地区）

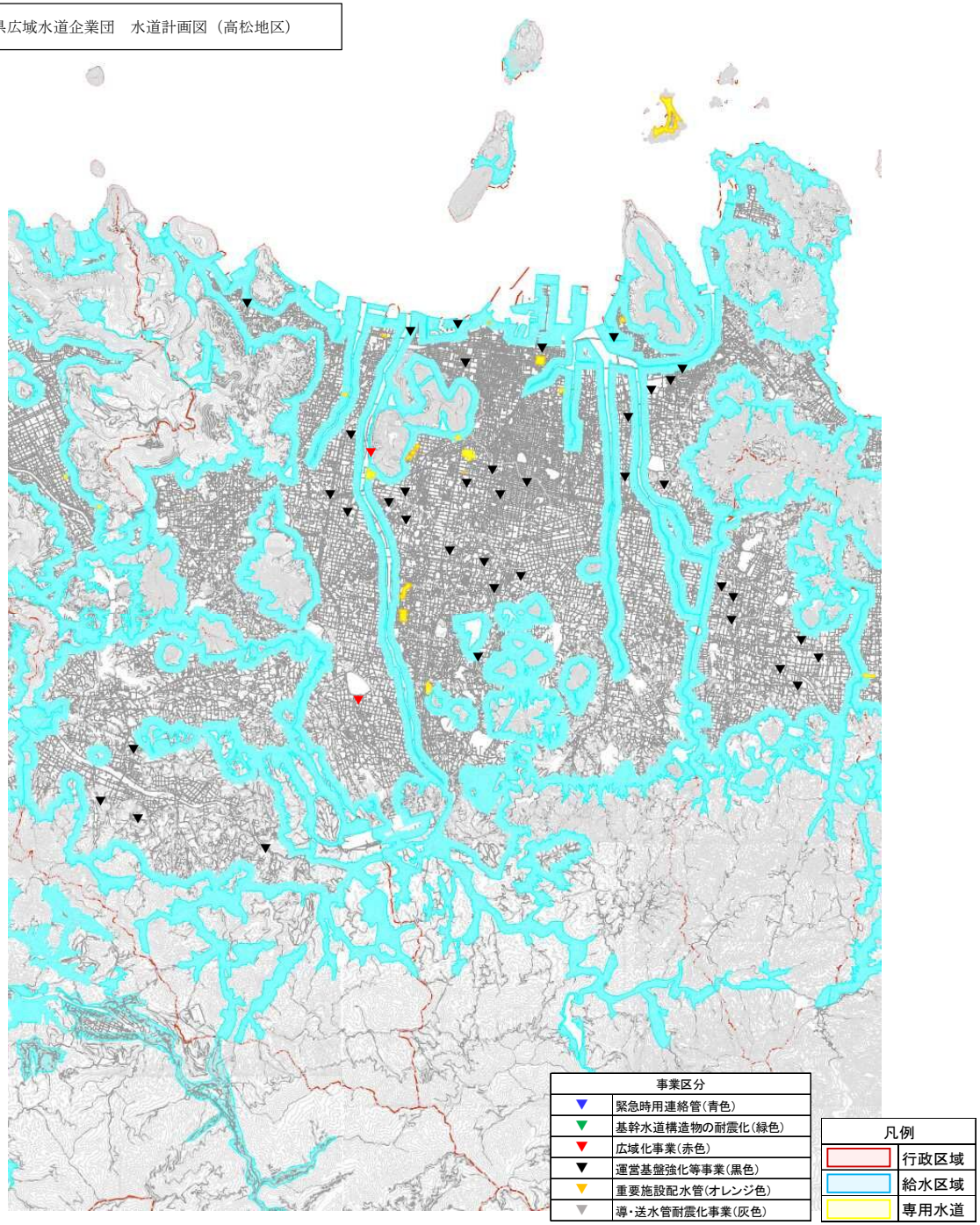

計画の名称	香川県における水道事業の広域化に伴う水道事業基盤の強化推進及び水道施設の強靭化推進計画（防災・安全）		
計画の期間	令和６年度　～　令和９年度（４年間）	交付対象	香川県広域水道企業団

香川県広域水道企業団　水道計画図（中讃地区）

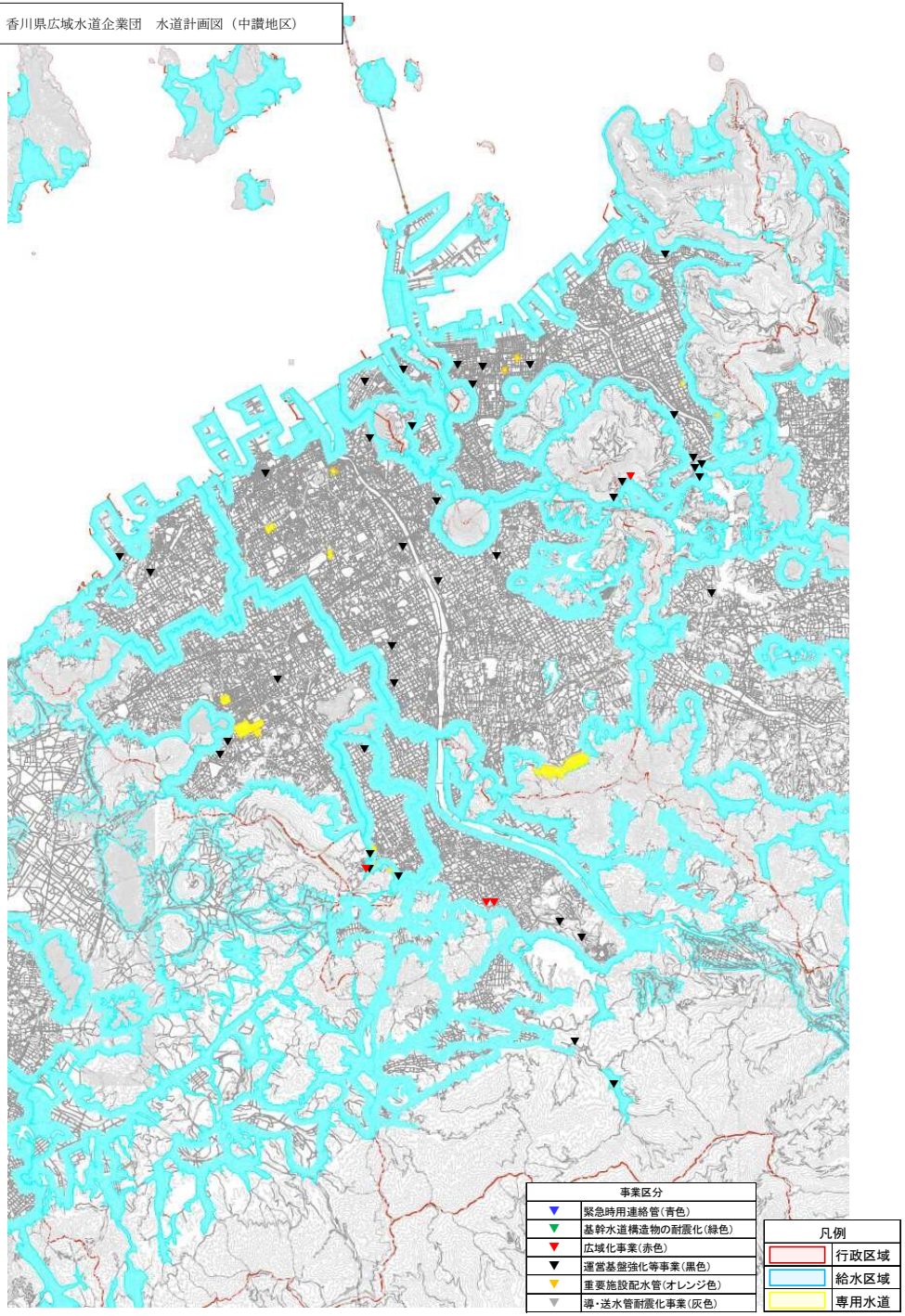

計画の名称	香川県における水道事業の広域化に伴う水道事業基盤の強化推進及び水道施設の強靭化推進計画（防災・安全）		
計画の期間	令和６年度　～　令和９年度（４年間）	交付対象	香川県広域水道企業団
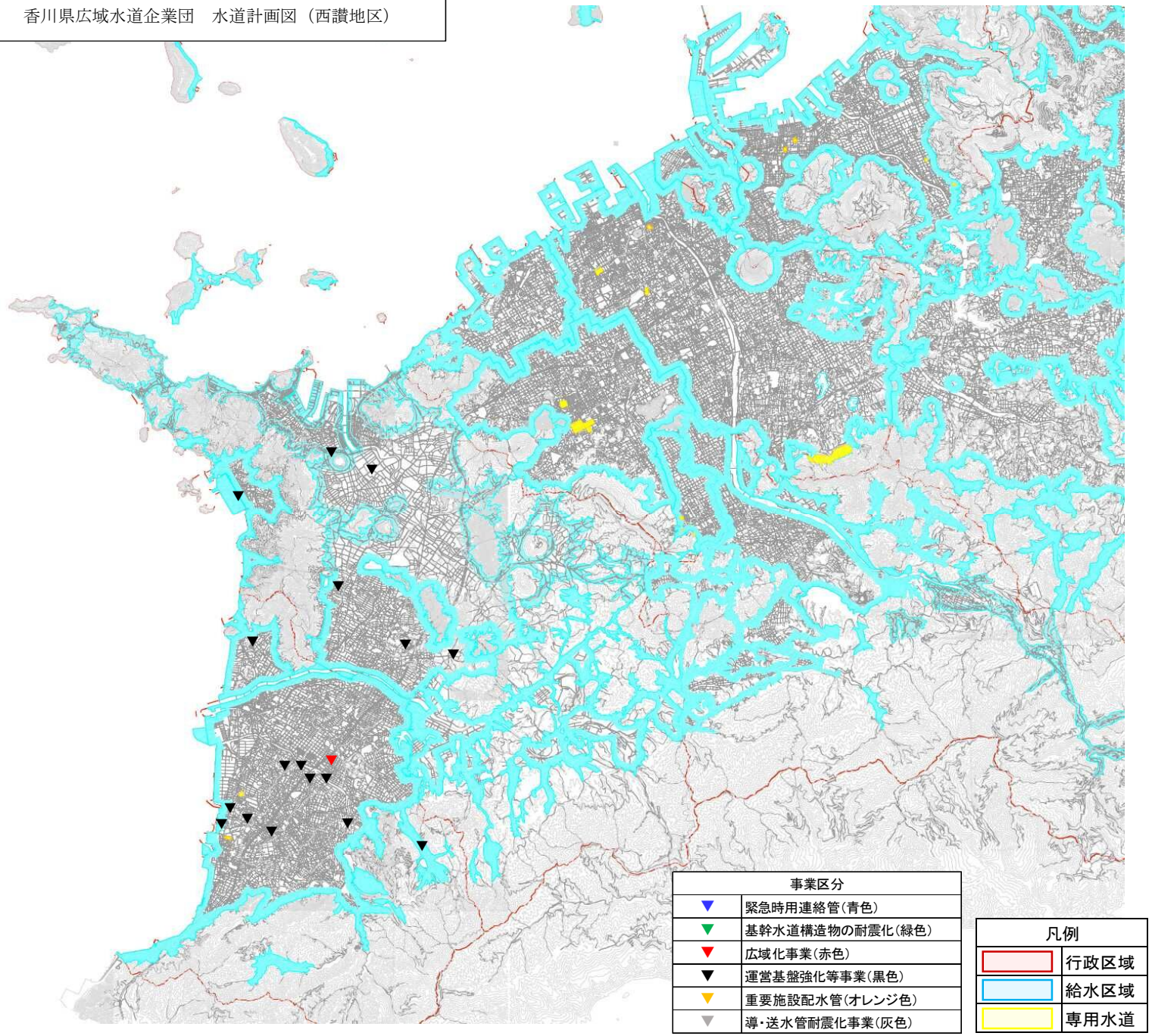
香川県広域水道企業団　水道計画図（西讃地区）