



神戸発! 食とアートを満喫、大人のせとうちクルーズ旅

催行日: 2023年11月23日(祝・木) - 25日(土) (2泊3日)

ツアーのご案内



神戸発！食とアートを満喫、大人のせとうちクルーズ

※都合により、旅程の一部が変更になる場合があります。

概要

本ツアーのテーマは「アート&グルメ」。現代アートで注目される直島を中心に、瀬戸内の海と空、アートと食を満喫しながら、リトリートなひとときを旅します。お食事のハイライトは、1日目は元ヒルトン総料理長によるガストロノミーディナーをご用意。2日目は料理自慢のお宿で、小豆島の山海の幸を目と舌で堪能ください。3日目は、大型クルーザー(58ft)で瀬戸内海の多島美を楽しみながらランチクルーズを。使用する「Ceolia II」号は、アメリカンタイプなので船内が広く、「海上のリビング」として、リラックスした船時間をお楽しみください。



詳細

催行日：2023年11月23日(祝・木)-25日(土) (2泊3日)

旅行代金：大人1人 275,000 円(税別250,000円)

集合場所：神戸市立須磨ヨットハーバー(予定)(兵庫県神戸市須磨区若宮町1丁目2-1-4)

解散場所：高松港・県営高松第二棧橋(香川県高松市サンポート8-1)

定員：各8人(最小催行人数6人)

料金に含まれるもの：旅程表に明示した食事(朝2、昼3、夜2)、宿泊費(2泊)、移動手段(チャーター船、バス等)、ガイド、美術館入館料、体験メニュー、その他サービス料及び消費税

代金に含まれないもの：出発地まで及び解散地からの交通費、その他、お客様の希望による旅程変更にかかる追加料金等

その他：●お宿について
客室はすべて2名1室になります。1名1室をご希望の場合は、お申し込み時にご相談ください(追加料金がかかります)。

●お食事について
アレルギーなどお食事の希望があれば可能な範囲で対応いたします。お申込み時にご相談ください。

販売元：西讃観光株式会社(香川県知事登録旅行業第2-185号) TEL 0875-25-1200

お問合せ：株式会社
セトウチシーウインド
コンシェルジュデスク 03-4567-6042
(営業時間9:00-19:00/土日祝・年末年始を除く)
Email info@setouchiseawind.jp



HPはこちら

旅程案

Day1

出張シェフのスペシャル島ディナー

10:00 神戸市立
須磨ヨットハーバー 発
11:30 家島 着
【島さんぽ&ランチ】
いえしま諸島の中心、家島に立ち寄って、新鮮な島魚でランチ休憩。
13:00 家島 発
15:30 豊島 着
16:00 宿チェックイン
18:00

【出張シェフによる瀬戸内 ガストロノミーディナー】

お宿の厨房を貸切って、ゲストのためのプライベートなディナータイムをご用意。香川や瀬戸内の旬食材の魅力を、シェフ自ら語りながら、瀬戸内海の風土ストーリーとともに、他では味わえない食体験をお楽しみください。

Day2

24時間、アートの島に浸る

9:30 宿で朝食&チェックアウト
10:00 豊島 発
10:30 直島 着
【アートの島巡り】
・家プロジェクト
・島ランチ
・地中海美術館
・ヴァレーギャラリー
・ベネッセハウスミュージアム
ほか

16:00 宿チェックイン

- ホテルにて夕食
- 宿泊者限定の鑑賞プログラム
・杉本博司ギャラリーのギャラリートーク
・ベネッセハウスミュージアムの夜鑑賞(23時迄)

Day3

優雅!ランチクルーズを満喫

10:00 宿で朝食&チェックアウト
10:30 直島 着
【瀬戸内ランチクルーズ】
●男木島
・オーガニックハーブ園でフレッシュハーブを調達
●ランチクルーズ
・フレッシュハーブで作るオリジナルドリンクなど、クルージングを楽しみながら、香川&瀬戸内のFOOD&DRINKをお楽しみください。
●本島
・島ブルワリーで見学&休憩タイム
15:00 高松港 着
解散

お宿

豊島エスポワールパーク <https://teshimaespo.com/>

昨年オープンしたばかりの食をテーマにしたお宿。全室オーシャンビュー。海と山を五感で感じながら、こころと体を緩め、まどろみに浸れるナチュラルな空間が魅力です。



ベネッセハウス <https://www.benesse-artsite.jp/>

直島アートの原点ともいえる「美術館に泊まれる」ホテル。建築はすべて安藤忠雄の設計、宿泊者限定の鑑賞メニューもあり、24時間アートな時間が楽しめます。



Benesse House Museum
Photo: Naoharu Obayashi

Benesse House
Photo: Tadasu Yamamoto

Day 1



写真出典: <https://teshimaespo.com/>

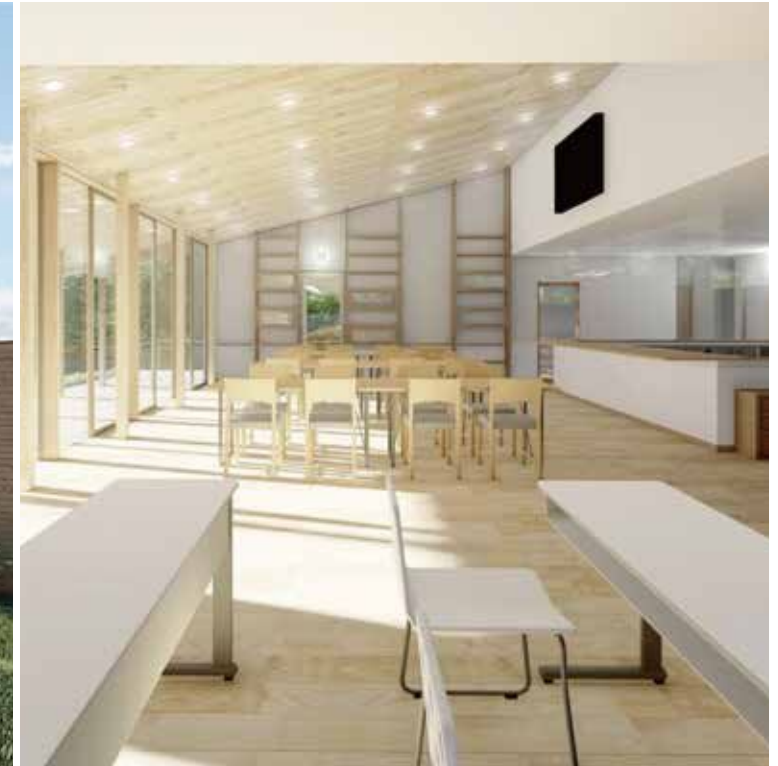

【見どころ】

**希少な神戸からのクルーズを体感、
夜は出張シェフによるスペシャル島ディナーを堪能。**

関西からアプローチしやすい、神戸発のコースです。初日は、神戸を出港後、姫路市沖の家島で休憩しながら、香川県の豊島までロングクルーズを楽しみます。豊島では、元 Hilton 総料理長を務めたシェフが、香川&瀬戸内の食材を生かしたスペシャルディナーをご用意。瀬戸内の風土ストーリーとともに、他では味わえない食体験をお楽しみください。

【今回のシェフ】

鉄 邦男 Kunio Tetsu

渋谷、銀座、日比谷のフランス料理店で勤務後、フランス・ジュラ地方の一つ星料理店で修行。帰国後、ホテル日航東京で20年間勤めたのち、ヒルトン東京お台場に移籍。同グループのお台場、福岡にて副総料理長、ニセコにて総料理長を務める。2022年退職、香川県へ移住。



Day 2



Benesse House Museum Photo: Naoharu Obayashi



Chichu Art Museum Photo: FUJITSUKA Mitsumasa

【見どころ】

島アートをディープに体感@直島

- 現代アートで国内外から注目を集める直島で、地中美術館や家プロジェクトなど、代表的な作品を巡るアートな1日。
ベネッセハウス・スタッフらのガイド付きなので、初めて直島を訪れる方はもちろん、よりディープに楽しみたい方にもおすすめです。
- 夜は、なかなか予約が取れない人気の「ベネッセハウス」に宿泊。宿泊者限定プログラムもあり、24時間心ゆくまでアートに浸れます。



KAZUYO SEJIMA + RYUE NISHIZAWA / SANAA
"Marine Station "Naoshima"

Day 3



【見どころ】

58ftの大型クルーザーでいくランチクルーズ

島のオーガニックハーブ園で摘んだフレッシュハーブで、手づくりドリンクを楽しんだり、島ブリューワリー見学でクラフトビールを味わったり。3日目は、個性豊かな島々をはしごをしながら、ランチクルーズをお楽しみください。もちろん船内では、アルコールを含むドリンクサービスや昼食もご用意しています。



【使用船】

・船種：CARVER 570 VOYAGER
 ・サイズ：全長59.2ft、全幅4.7m
 ・旅客定員：10名
 ・高速：29ノット
 ・キャビン内設備：2サロン、キッチン、3ベッドルーム、2シャワールーム等