

6 養 豚

(1) 豚の飼養戸数及び頭数（各年2月1日現在）

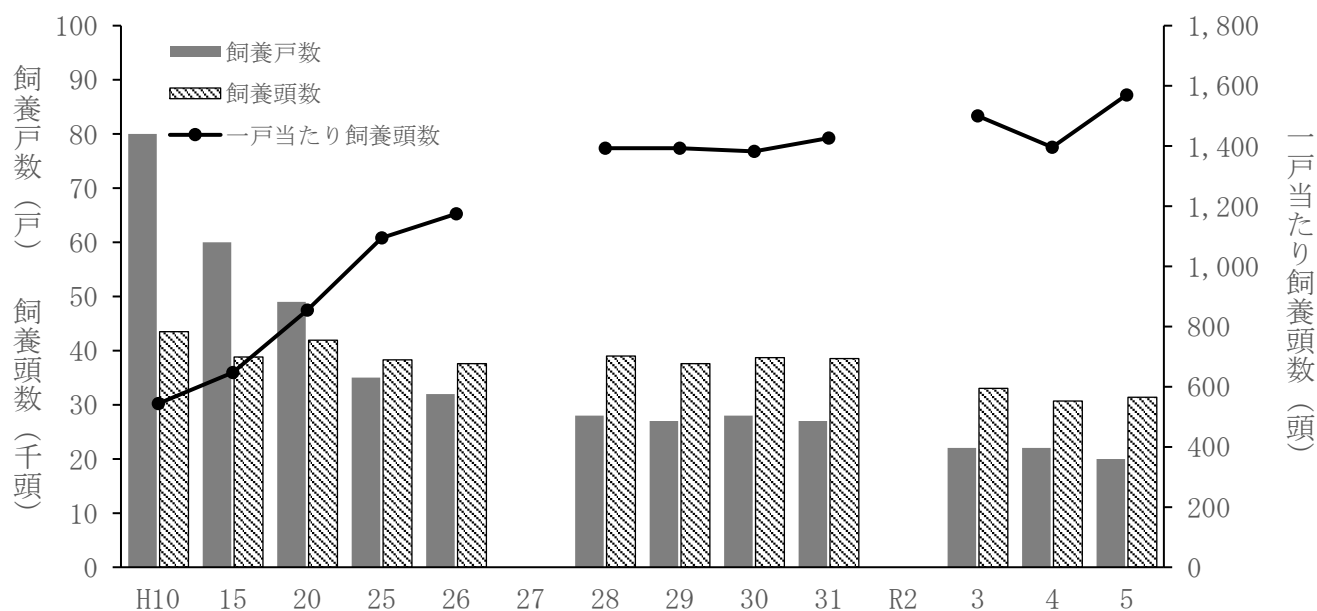

(単位：戸、頭)

年次	飼養戸数	飼養頭数					1戸当たり頭数
		総数	子取り用めす豚	種おす豚	肥育豚	その他	
H10	80	43,500	4,430	360	36,300	2,460	543.8
15	60	38,800	4,340	320	29,100	5,010	646.7
20	49	41,900	4,110	310	30,200	7,240	855.1
21	49	36,700	3,930	200	23,700	8,820	749.0
22				掲載なし			
23	46	39,200	4,080	230	29,200	5,720	852.2
24	44	40,000	4,110	240	30,000	5,630	909.1
25	35	38,300	3,750	230	28,600	5,740	1,094.3
26	32	37,600	3,550	220	27,100	6,700	1,175.0
27				掲載なし			
28	28	39,000	3,530	200	25,500	9,740	1,392.9
29	27	37,600	3,500	220	24,500	9,310	1,392.6
30	28	38,700	3,550	210	29,500	5,450	1,382.1
31	27	38,500	3,530	210	28,800	5,900	1,425.9
R2				掲載なし			
3	22	33,000	3,120	150	25,000	4,770	1,500.0
4	22	30,700	2,910	170	25,200	2,470	1,395.5
5	20	31,400	1,880	140	25,500	3,850	1,570.0

農林水産省「畜産統計」

(2) 豚の飼養規模別戸数及び頭数（各年2月1日現在）

(単位:戸、頭)

項目	総数	肥育豚なし	肥育豚頭数規模								
			1～9頭	10～29頭	30～49頭	50～99頭	100～299頭	300～499頭	500～999頭	1,000頭以上	
戸数	H10	80	3	0	5	4	10	13	20	13	7
	15	60	0	0	2	1	5	16	9	12	5
	20	44	2		9			6	11	8	8
	25	30	1		6			4	3	8	8
	26	27	1		7			3	1	7	8
	27					掲載なし					
	28	23	1		3			3	1	6	9
	29	22	1		3			1	4	3	10
	30	23	1		5			1	3	3	10
	31	22	1		4			1	2	4	10
	R2					掲載なし					
	3	17	1		2			2	1	3	8
	4	17	2		1			—	4	5	5
5	15	1		3			—	—	1	10	
頭数	H10	42,800	240	—	70	230	690	2,890	8,210	10,100	20,330
	15	38,300	4,110	70	—	—	400	3,360	3,350	9,550	—
	20	41,400	—	530				1,090	4,790	6,790	—
	25	37,500	—		270			2,940	1,460	7,470	22,470
	26	36,900	—		380			2,800	—	7,590	22,400
	27					掲載なし					
	28	38,500	—		160			3,150	—	5,820	25,290
	29	37,100	—		100			—	4,230	2,570	26,800
	30	38,000	—		140			—	2,930	2,920	28,700
	31	37,900	X		100			X	X	3,270	13,700
	R2					掲載なし					
	3	32,400	X		X			X	X	4,090	9,230
	4	30,100	X		X			—	3,510	6,150	15,500
5	30,900	X		820			—	—	X	25,010	

農林水産省「畜産統計」

注) 平成27、令和2年は畜産統計休止のため掲載なし。

(3) 定期及び臨時種畜検査頭数

年度	頭数													
	H29		30		R元		2		3		4		5	
品種	頭数	%	頭数	%	頭数	%	頭数	%	頭数	%	頭数	%	頭数	%
ランドレース	4	22.2	3	16.7	5	23.8	2	11.8	2	15.4	3	23.1	2	20.0
パークシャー	3	16.7	4	22.2	4	19.0	5	29.4	5	38.5	5	38.5	3	30.0
大ヨークシャー	3	16.7	4	22.2	3	14.3	2	11.8	1	7.7	2	15.4	2	20.0
デュロック	8	44.4	7	38.9	9	42.9	8	47.1	5	38.5	3	23.1	3	30.0
計	18	100	18	100	21	100	17	100.0	13	100	13	100	10	100

県畜産課調べ

注) 「定期及び臨時種畜検査」による合格頭数。

(4) 豚生産費

1) 肥育豚生産費 (全国)

(単位：円、%)

区分	生体 100 k g 当たり			肥育豚 1 頭 当たり		
	令和4年度	費目別 構成比	令和3年度	対前年 増減率	令和4年度	費目別 構成比
物 財 費	33,530	88.5	28,749	16.6	38,551	88.4
種 付 料	172	0.5	161	6.8	198	0.5
も と 畜 費	16	0.0	19	△ 15.8	18	0.0
飼 料 費	25,494	67.2	20,956	21.7	29,315	67.2
うち流通飼料費	25,494	67.2	20,956	21.7	29,315	67.2
敷 料 費	139	0.4	168	△ 17.3	159	0.4
光熱水料及び動力費	1,810	4.8	1,575	14.9	2,081	4.8
その他の諸材料	85	0.2	83	2.4	98	0.2
獣医師料及び医薬品費	1,966	5.2	1,901	3.4	2,260	5.2
賃借料及び料金	316	0.8	291	8.6	363	0.8
物件税及び公課諸負担	217	0.6	196	10.7	250	0.6
繁殖めす豚費	736	1.9	718	2.5	846	1.9
種 お す 豚 費	115	0.3	122	△ 5.7	132	0.3
建 物 費	1,271	3.4	1,346	△ 5.6	1,462	3.4
自動車・農機具費	1,055	2.8	1,088	△ 3.0	1,211	2.8
生産管理費	138	0.4	125	10.4	158	0.4
労 働 費	4,410	11.6	4,358	1.2	5,071	11.6
うち家族	3,252	8.6	3,519	△ 7.6	3,739	8.6
費用合計	37,940		33,107		43,622	
副産物価額	813		917	△ 11.3	936	
生産費 (副産物価額差引)	37,127		32,190	15.3	42,686	
支払利子・地代算入生産費	37,209		32,279	15.3	42,781	
全算入生産費	37,868		32,912	15.1	43,540	

農林水産省「農業経営統計調査」

- 注) 1 「全算入生産費」とは、支払利子・地代算入生産費に自己資本利子・自作地地代を加えたものの略称である。
 2 「△」は、減少したものを示す。
 3 構成比は、費用合計を100とした割合であり計と内訳は一致しない場合がある。

2) 生産概況と収益性 (肥育豚1頭当たり)

(比率：%)

区分	単位	令和4年度	令和3年度	対前年増減率 (%)
販売時生体重	kg	115.0	115.2	△ 0.2
販売価格	円	40,202	37,658	6.8
販売月齢	月	6.3	6.3	0.0
労働時間	時	3.05	2.99	2.0
うち家族労働時間	〃	2.24	2.40	△ 6.7
1経営体当たり年間平均販売頭数	頭	1,552.4	1,432.7	8.4

農林水産省「農業経営統計調査」

- 注) 「△」は、減少したものを示す。

(5) 肉豚の流通

(単位：頭)

年次	肉豚出荷頭数	うち県外生体 出荷頭数	と畜頭数	うち県内産	うち県外産
H5	87,480	6,585	222,111	80,895	141,216
10	73,733	158	189,166	73,575	115,591
15	63,934	7,953	175,904	55,981	119,923
20	66,669	6,988	161,148	59,681	101,467
21	70,132	12,483	162,732	57,649	105,083
22	-	-	161,941	-	-
23	-	-	153,902	-	-
24	-	-	158,151	-	-
25	-	-	158,512	-	-
26	-	-	149,422	-	-
27	-	-	145,882	-	-
28	-	-	147,753	-	-
29	-	-	147,641	-	-
30	-	-	154,407	-	-
R元	-	-	158,093	-	-
2	-	-	158,624	-	-
3	-	-	171,519	-	-
4	-	-	167,546	-	-

農林水産省「と畜場統計調査」

(6) 肉豚枝肉価格の推移 (市場：大阪、規格：上)

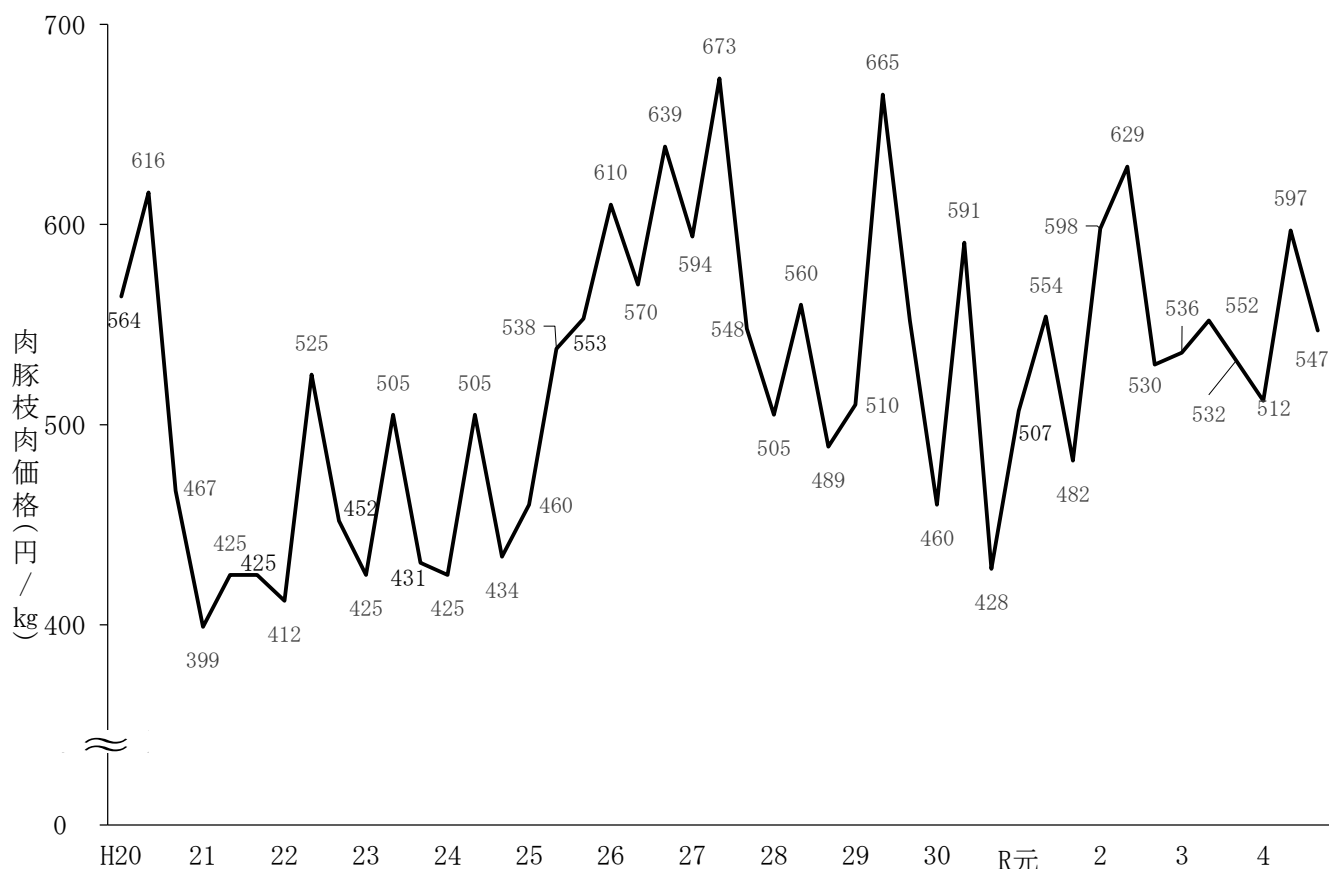

農林水産省「食肉流通統計」

7 養 鶏

7-1 採卵鶏

(1) 採卵鶏の飼養戸数及び羽数（各年2月1日現在）

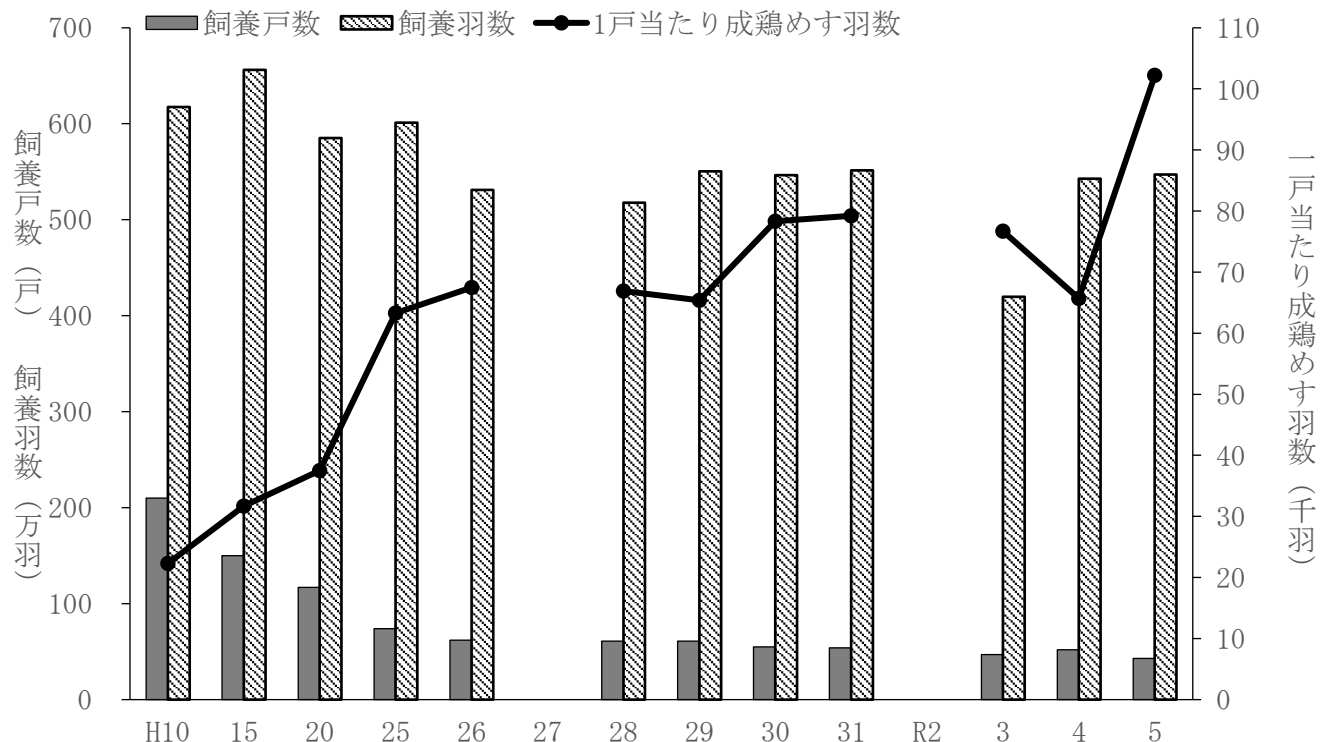

年次	飼養戸数		飼 養 羽 数 (千羽)				種鶏	1戸当たり成鶏めす羽数 (種鶏を除く) (千羽)	
	計	採卵鶏 (種鶏を除く)	総羽数	採卵用めす					
				総数	6ヶ月未満	6ヶ月以上			
H10	210	190	6,174	5,806	1,561	4,245	368	22.3	
15	150	150	6,562	6,457	1,708	4,749	105	31.7	
20	117	115	5,851	5,721	1,404	4,317	130	37.5	
21	120	117	6,788	6,578	1,589	4,989	210	42.6	
22				掲載なし					
23	108	107	6,326	6,093	1,185	4,908	233	45.9	
24	100	98	6,273	6,036	1,270	4,766	237	48.6	
25	74	73	6,012	5,828	1,205	4,623	184	63.3	
26	62	62	5,311	5,141	957	4,184	170	67.5	
27				掲載なし					
28	61	60	5,179	5,014	998	4,016	165	66.9	
29	61	61	5,503	5,344	1,357	3,987	159	65.4	
30	55	55	5,466	5,446	1,140	4,306	20	78.3	
31	54	54	5,516	5,495	1,219	4,276	21	79.2	
R2				掲載なし					
3	47	47	4,197	4,196	593	3,603	1	77	
4	52	52	5,428	5,310	1,896	3,414	118	66	
5	43	43	5,471	5,445	1,049	4,396	26	102.2	

農林水産省「畜産統計」

注) 平成6年～9年は成鶏めす300羽未満の飼養者を含まず、10年以降は成鶏めす1,000羽未満の飼養者を含まない。

平成22年・27年、令和2年については、「農林業センサス」実施年のため調査を休止。

(2) 採卵鶏の飼養規模別戸数 (各年2月1日現在)

(単位：戸)

年次	総数	成鶏めす羽数規模						ひなのみ
		1～ 299羽	300～ 999羽	1,000～ 4,999羽	5,000～ 9,999羽	10,000～ 49,999羽	50,000 羽以上	
H10	180	掲載なし		40	29	93	21	6
15	140	〃		10	21	90	16	0
20	110		8		17	61	20	4
21	115		11		20	56	22	6
22		調査休止のため掲載なし						
23	105	掲載なし		6	14	57	22	6
24	97	〃		6	13	51	21	6
25	72	〃		7	7	36	19	3
26	61	〃		6	5	30	17	3
27		調査休止のため掲載なし						
28	59	掲載なし		8	4	26	18	3
29	60	〃		8	3	22	21	6
30	54	〃		7	3	19	20	5
31	52	〃		5	5	21	16	5
R2		調査休止のため掲載なし						
3	46	〃		8	2	16	16	4
4	50	〃		14		11	20	5
5	42	〃		3		17	17	5

農林水産省「畜産統計」

注) この表には学校・試験場等の非営利的な飼養者は含まない。

(3) ひなの流通 (採卵鶏)

(単位：千羽)

年次	出荷羽数	県内出荷	県外出荷	移入羽数	え付羽数
H5	3,657	2,040	1,617	620	2,660
10	-	-	-	-	2,595
15	-	-	-	-	3,526
20	-	-	-	-	3,410
21	-	-	-	-	3,329
26	-	-	-	-	2,835
27	-	-	-	-	-
28	-	-	-	-	2,996
29	-	-	-	-	3,123
30	-	-	-	-	3,588

農林水産省「畜産統計」「鶏ひな導入羽数」

注) 平成22年～平成25年、平成27年、平成31年次～は調査の実施なし。

(4) 鶏卵の流通

(単位：t)

年次	生産量	出荷量	県内消費 入荷量
H5	71,508	68,524	30,677
7	67,028	64,448	29,862
8	65,410	62,848	31,352
9	66,066	62,699	32,271
10	62,675	59,253	28,466
11	65,263	61,693	30,214
12	69,238	65,975	32,440
13	75,787	72,800	29,815
14	74,040	71,020	29,420
15	76,483	73,331	32,634
16	76,070	72,841	34,531
17	70,798	67,410	33,541
18	71,180	67,641	32,245
19	73,782	70,370	36,354
20	73,552	69,818	34,308
21	71,919	67,848	32,969
22	77,529	73,457	23,152
23	77,283	73,389	22,632
24	76,279	72,282	28,382
25	75,348	71,781	29,474
26	72,371	68,801	27,254
27	76,763	掲載なし	
28	84,014	〃	
29	82,902	〃	
30	85,360	〃	
R元	83,372	〃	
2	85,736	〃	
3	63,153	〃	
4	82,872	〃	

農林水産省「鶏卵流通統計調査」

注) 生産量は、出荷量に自給量、種卵・その他量を加算したものである。

7-2 ブロイラー

(1) ブロイラーの飼養戸数及び羽数（各年2月1日現在）

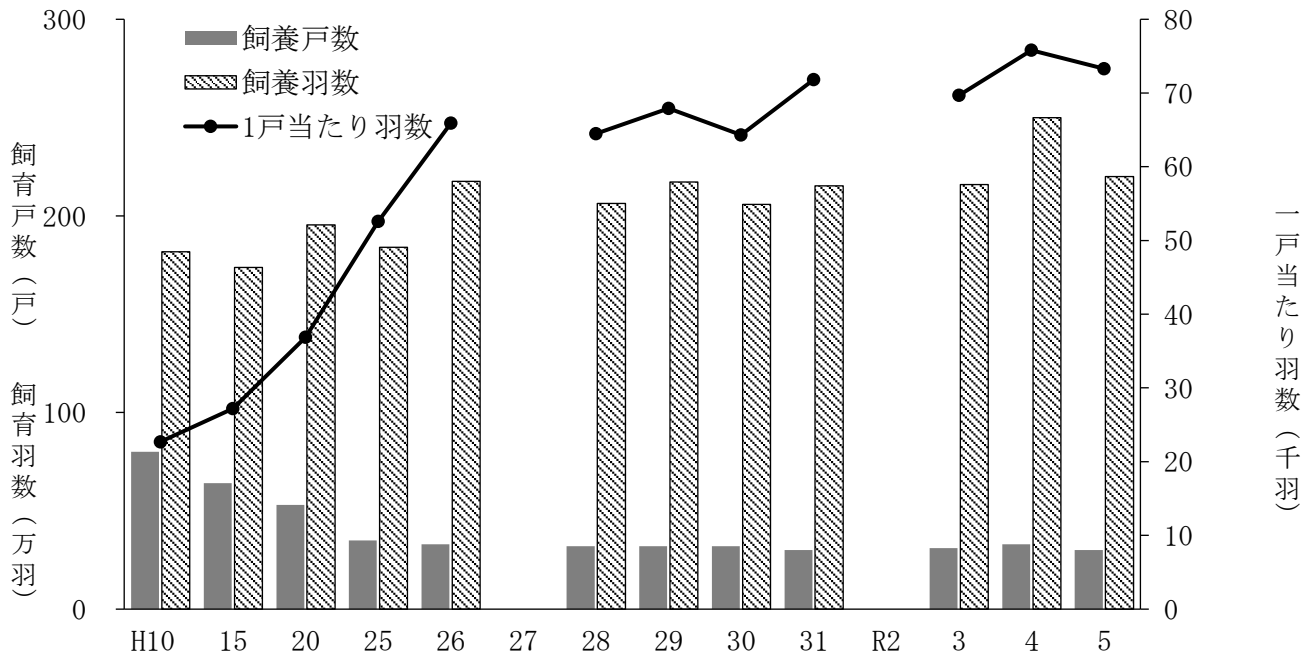

年次	飼養戸数 (戸)	飼養羽数 (千羽)	1戸当たり羽数 (千羽)
H10	80	1,817	22.7
15	64	1,738	27.2
20	53	1,955	36.9
25	35	1,841	52.6
26	33	2,176	65.9
27		掲載なし	
28	32	2,063	64.5
29	32	2,173	67.9
30	32	2,059	64.3
31	30	2,153	71.8
R2		掲載なし	
3	31	2,160	69.7
4	33	2,500	75.8
5	30	2,198	73.3

農林水産省「食鳥流通統計」「畜産統計」

注) 平成21年以前と平成25年以降は出典が異なるため、値に連続性がないことに留意。

(2) ブロイラーの出荷羽数規模別戸数・羽数 (各年2月1日現在)

1) 出荷戸数

(単位：戸)

年次	計	年間出荷羽数規模					
		1～ 9,999羽	10,000～ 29,999羽	30,000～ 49,999羽	50,000～ 99,999羽	100,000～ 299,999羽	300,000 羽以上
H10	80		40		15	17	8
15	66		29		11	16	10
20	49		16		13	10	10
年次	計	3,000～ 29,999羽		30,000～ 99,999羽		100,000～ 299,999羽	300,000 羽以上
25	35	5		11		10	9
26	34	5		10		8	11
27		掲載なし					
28	32	6		6		8	12
29	32	6		7		8	11
30	32	5		7		11	9
31	30	4		6		10	10
R2		掲載なし					
年次	計	3,000～ 49,999羽			50,000～ 99,999羽	100,000～ 299,999羽	300,000 羽以上
3	31	6			6	8	11
年次	計	3,000～ 99,999羽				100,000～ 299,999羽	300,000 羽以上
4	33	14				8	11
5	30	13				5	12

農林水産省「畜産統計」

2) 出荷羽数

(単位：千羽)

年次	計	年間出荷羽数規模					
		1～ 9,999羽	10,000～ 29,999羽	30,000～ 49,999羽	50,000～ 99,999羽	100,000～ 299,999羽	300,000 羽以上
H10	8,797	1,058			1,032	2,969	3,738
15	8,375	766			772	2,517	4,319
20	8,684	518			1,121	1,832	5,213
年次	計	3,000～ 29,999羽		30,000～ 99,999羽		100,000～ 299,999羽	300,000 羽以上
25	8,827	146		793		905	4,261
26	9,607	133		727		1,558	7,189
27		掲載なし					
28	10,389	209		391		745	5,148
29	10,014	X		440		X	7,767
30	9,234	X		X		2,107	6,493
31	9,678	X		386		1,827	X
R2		掲載なし					
年次	計	3,000～ 49,999羽			50,000～ 99,999羽	100,000～ 299,999羽	300,000 羽以上
3	8,880	224			351	1,366	6,939
年次	計	3,000～ 99,999羽				100,000～ 299,999羽	300,000 羽以上
4	10,886	642				1,174	7,223
5	9,327	721				X	X

農林水産省「畜産統計」

(3) ひなの流通 (ブロイラー用)

(単位：千羽)

年次	出荷羽数			移入羽数	え付羽数
	県内	県外	計		
H10	8,365	14,703	23,068	803	9,168
11	8,054	14,763	22,817	1,179	9,233
12	7,721	14,209	21,930	1,043	8,764
13	8,565	15,390	23,955	1,365	10,030
14	9,464	15,021	24,485	1,627	11,091
15	9,820	15,094	24,914	889	10,709
16	9,217	15,690	24,907	1,010	10,227
17	9,201	17,052	26,253	1,233	10,434
18	9,434	17,700	27,134	1,428	10,862
19	9,153	18,074	27,227	1,228	10,381
20	9,552	19,624	29,176	1,380	10,932
21	9,036	20,031	29,067	1,568	10,604
22	調査終了によりH22年度以後数値なし				

中国四国農政局香川農政事務所「香川農林水産統計年報」

(4) 食鳥の流通

(単位：千羽、t)

年次	出荷羽数と重量				処理羽数と重量			
	肉用若鶏		廃鶏		肉用若鶏		廃鶏	
	羽数	重量	羽数	重量	羽数	重量	羽数	重量
H10	8,797	25,379	2,596	5,138	5,072	14,710	1,656	3,343
11	7,604	22,172	1,793	3,941	5,212	15,400	1,396	2,815
12	7,643	22,524	2,255	4,291	X	X	1,502	2,856
13	7,457	21,876	2,148	4,119	4,955	14,430	1,367	2,639
14	7,793	23,170	2,133	4,244	X	X	1,552	3,076
15	8,375	25,114	1,839	3,669	X	X	1,532	2,982
16	8,283	24,858	1,726	3,407	X	X	1,632	3,242
17	8,316	25,035	2,006	3,853	X	X	1,675	3,261
18	8,613	26,100	2,361	4,439	X	X	1,657	3,183
19	8,351	24,883	2,436	4,824	5,177	15,473	1,853	3,578
20	8,684	25,754	2,661	5,065	5,277	15,499	1,840	3,585
21	9,405	28,919	2,395	4,502	5,321	16,408	1,582	2,710
22	9,528	28,751	2,590	4,883	5,392	16,105	1,584	2,672
23	8,833	26,634	2,693	5,191	5,674	17,009	1,600	2,685
24	9,351	28,622	3,257	7,100	5,937	18,147	1,761	2,978
25	9,478	28,561	2,504	4,529	4,690	13,873	1,872	3,159
26	10,325	31,380	2,370	4,454	4,779	14,309	1,591	2,707
27	H27年以降は都道府県ごとの調査を行っていない							

農林水産省「食鳥流通統計調査」