

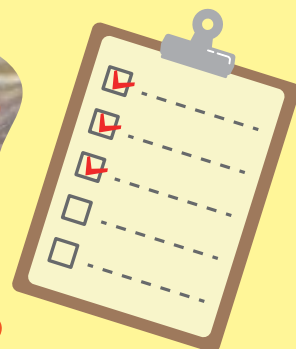

海の生き物 観察講座

香川の磯には、どのような生き物が
暮らしているのかな？

海辺の生き物観察を通して、香川の磯の生き物の
生態について学んでみませんか



令和6年

6/22 (土)

受講料
無料

定員
各25名
先着順

対象
小学生～大人
小学生は保護者同伴で
お申込みください。

瀬戸内海の
海岸生物調査チェックシートを
見ながら、磯の生き物を観察し
ます。

三豊市会場

大浜海岸

時間 15:00～17:00

講師 かがわ里海ガイド 田中 真利子 氏

さぬき市会場

津田公民館北山分館
その周辺海岸

時間 14:00～16:00

講師 かがわ里海ガイド 幸池 麻美 氏

※参加会場はどちらかを選んでお申し込みください。



集合場所

三豊市会場

●集合場所 大浜漁港



さぬき市会場

●集合場所 津田公民館北山分館



注意事項

- 小雨決行。
- 服装 (怪我等を防止するため、長ズボンを推奨。磯での活動の際に動きやすい服装、磯での活動に適した靴(運動靴や、長靴等。サンダルは不可)
- 準備物(軍手、筆記用具、帽子と飲み物(熱中症対策は各自でお願いします。)) タオルと着替え(水にぬれたり

汚れたりする可能性あり)、カメラをお持ちの方は記録用にお持ちいただくと便利です。

- 車でお越しの方は、駐車場がありますのでご利用ください。
- 最少催行人数は両会場とも定員の半数とします。

お申込方法

【募集期間】

令和6年5月20日(月)～6月19日(水)



■三豊市会場

■さぬき市会場

講座番号

講座番号

24ST01

24ST02

■「香川県電子申請システム」より必要事項を入力の上、お申し込みください。→

(電子申請でお申込みの方は、「受講の目的」、「ライフジャケットのサイズ」を「その他」欄に入力してください。)

または、下記内容をメール本文に記載の上、「海の生き物観察講座」としてお送りください。または、下記に必要事項を記載の上、FAXにてお送りください。 ■ 申込の受付完了の連絡や、講座の前日までにお知らせ等をメールにてお送りしますので、連絡のつくメールアドレスをご記載ください。 ■ 申込受付は先着順です。定員に達し次第締め切りとなります。

■参加申し込み後、キャンセルとなる場合は必ず下記お問い合わせ先までご連絡ください。

かがわ里海大学協議会 **mail** kankyokanri@pref.kagawa.lg.jp **FAX** 087-806-0228

海の生き物観察講座 参加申込書

| | | | | | |
|---------------------|----------|--------|--|----------------------------------|---------------------------------------|
| 参加希望会場(口に✓を入れてください) | | | | <input type="checkbox"/> 三豊市会場 | <input type="checkbox"/> さぬき市会場 |
| 受講の目的 (口に✓を入れてください) | | | | <input type="checkbox"/> 海に親しみたい | <input type="checkbox"/> 海の生物について学びたい |
| 参加代表者 | 氏名(フリガナ) | 生年月日 | | 年 月 日 | |
| | 住所 | 電話番号 | | | |
| | | E-Mail | | | |
| 参加者 | 氏名(フリガナ) | 生年月日 | ライフジャケットのサイズ(✓を入れてください) | | |
| | | 年 月 日 | <input type="checkbox"/> ~125cm <input type="checkbox"/> 125~155cm | | |
| 参加者 | 氏名(フリガナ) | 生年月日 | ライフジャケットのサイズ(✓を入れてください) | | |
| | | 年 月 日 | <input type="checkbox"/> ~125cm <input type="checkbox"/> 125~155cm | | |

※ご記入いただきました個人情報は、厳重な管理のもとに、本講座に関してのみ使用します。

【問合せ先】 かがわ里海大学協議会 (香川県環境管理課内) TEL : 087-832-3220 ※平日 9:00 ~ 17:00