別紙１－１

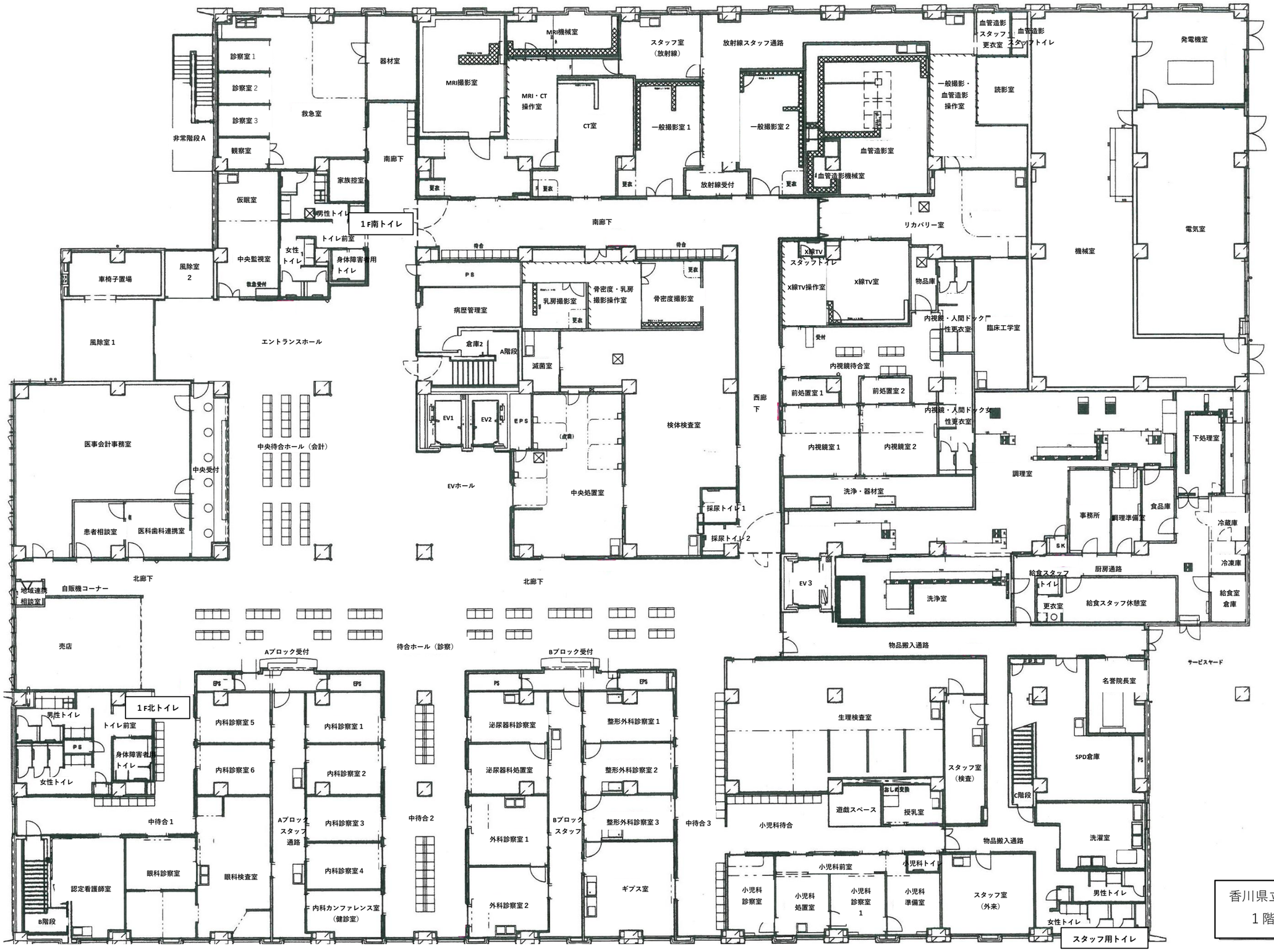

香川県立白鳥病院
１階平面図

別紙１－２

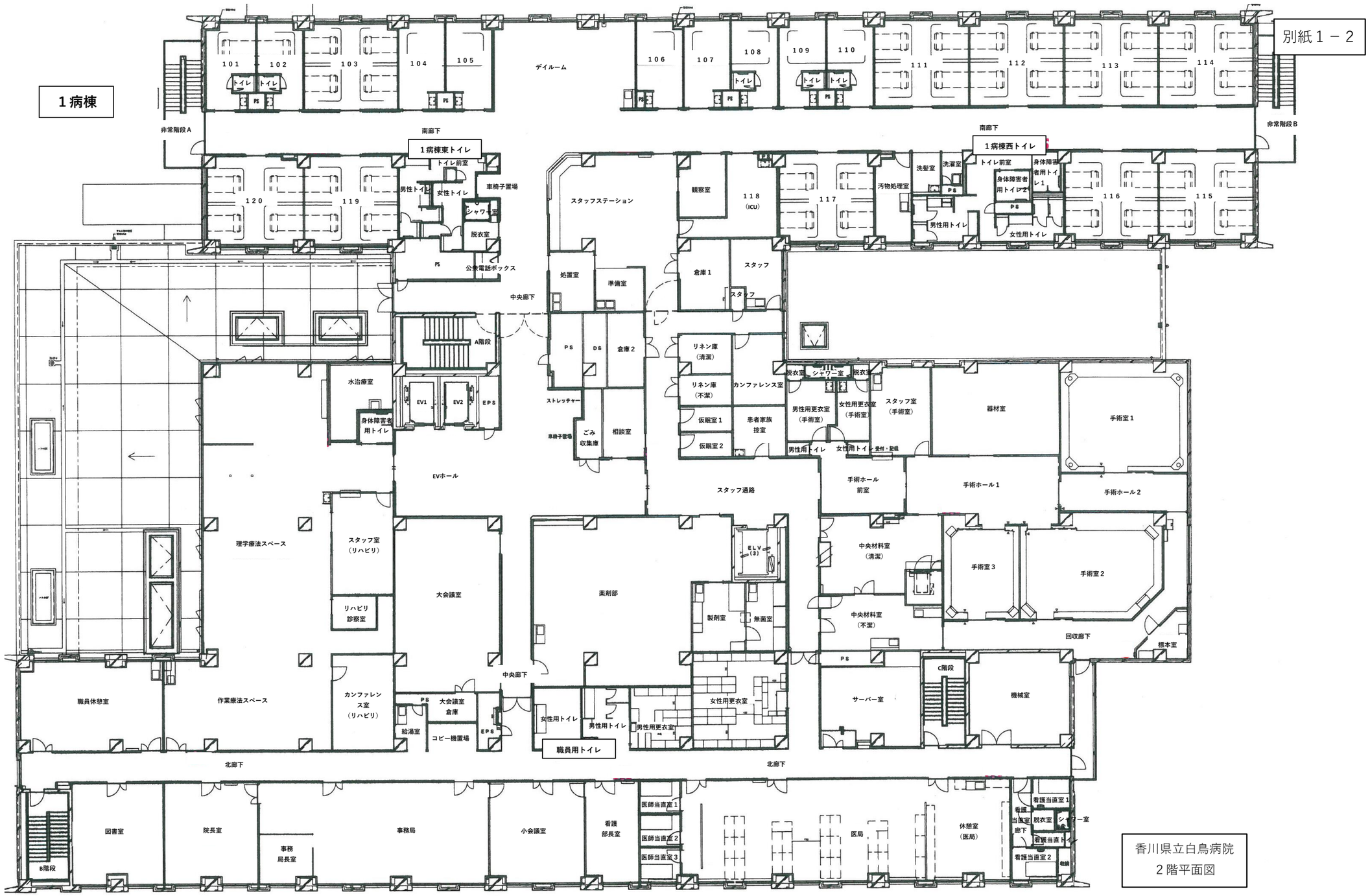

香川県立白鳥病院
２階平面図

別紙１－３

香川県立白鳥病院
３階平面図