

第2節 社会的状況

調査区域における主な社会的状況を把握した結果の総括は、表 4-2-1 に示すとおりです。また、社会的状況の把握に用いた既存資料は、表 4-2-2 に示すとおりです。

表 4-2-1(1) 社会的状況

項目	調査区域の概況
人口及び産業の状況	<p>1. 人口 調査区域に該当する高松市の人口は、407,487 人で、県内人口に占める割合は 44.8%となっている。</p> <p>2. 産業 調査区域に該当する高松市の産業別就業者数は、第 3 次産業が 163,898 人と最も多く、次いで第 2 次産業の 40,609 人、第 1 次産業の 5,041 人となっている。</p>
土地利用の状況	<p>調査区域に該当する高松市における地目は、山林の占める割合が約 40%と最も高く、次いで宅地の約 25%、田の約 23%、畑の約 8%となっている。</p> <p>調査区域には、高松市内を中心として人口集中地区（DID）がある。</p> <p>実施区域には、都市地域、農業地域、森林地域があり、集落・市街地及び人口集中地区（DID）もある。</p>
河川、湖沼及び海域の利用並びに地下水の利用の状況	<p>1. 利用状況 香川県における上水道に利用された原水の取水割合は、表流水が 7.9%、伏流水が 6.1%となっている。</p> <p>調査区域には、区画漁業権が 7 箇所のため池で、海水面の第一種共同漁業権が 5 箇所を設定されている。</p> <p>実施区域には、内水面の区画漁業権が設定された区域はないが、海水面の第一種共同漁業権（共第 67 号）が設定された区域がある。</p> <p>また、調査区域には、地下水を利用した水道水源の取水施設がある。</p> <p>実施区域には、御殿浄水場の 1 箇所がある。</p>
交通の状況	<p>調査区域における主要な幹線道路としては、高速自動車国道 高松自動車道及び一般国道 11 号がある。また、調査区域における鉄道網としては、JR（予讃線、高徳線）、高松琴平電気鉄道（琴平線、長尾線、志度線）がある。</p> <p>実施区域には、高速自動車国道として高松自動車道、一般国道として一般国道 11 号、一般国道 30 号、主要地方道として高松王越坂出線、高松善通寺線等、一般県道として高松東港線、衣掛郷東線等がある。</p> <p>鉄道は、JR の予讃線、高徳線、高松琴平電気鉄道の琴平線、長尾線がある。</p>
学校、病院その他の環境の保全についての配慮が特に必要な施設の配置の状況及び住宅の配置の概況	<p>調査区域には、小学校 37 校、中学校 20 校、高等学校 14 校、大学・短期大学 7 校、特別支援学校 4 校、高等専門学校・専修学校・各種学校 23 校、認定こども園 29 箇所、幼稚園 33 箇所、保育所 118 箇所、病院 29 箇所、図書館 4 箇所、社会福祉施設が多数存在する。</p> <p>実施区域には、小学校 3 校、大学・短期大学 1 校、特別支援学校 1 校、高等専門学校・専修学校・各種学校 5 校、幼稚園 4 箇所、保育所 15 箇所、病院 2 箇所、社会福祉施設が多数存在する。</p> <p>また、調査区域の集落・市街地は、低地から丘陵地にかけて広く分布している。</p>

表 4-2-1 (2) 社会的状況

項目	調査区域の概況
上水道の整備の状況	調査区域に該当する高松市における上水道の普及率は、99.4%となっている。
下水道の整備の状況	調査区域に該当する高松市における下水道の普及率は、64.4%となっている。
<p>環境の保全を目的として法令等により指定された地域その他の対象及び当該対象に係る規制の内容その他の状況</p>	<ol style="list-style-type: none"> 1. 都市計画法第八条第一項第一号の規定により定められた用途地域 調査区域には、用途地域が定められている。 実施区域には、第一種中高層住居専用地域、第一種住居地域、商業地域、準工業地域等がある。 2. 環境基本法第十七条の規定に基づく公害防止計画の策定の状況 調査区域には、公害防止計画が定められていない。 3. 大気汚染防止法第五条の二第一項に規定する指定地域 調査区域には、指定地域はない。 4. 自動車から排出される窒素酸化物及び粒子状物質の特定地域における総量の削減等に関する特別措置法第六条第一項に規定する窒素酸化物対策地域又は同法第八条第一項に規定する粒子状物質対策地域 調査区域には、窒素酸化物対策地域又は粒子状物質対策地域はない。 5. 幹線道路の沿道の整備に関する法律第五条第一項の規定により指定された沿道整備道路 調査区域には、沿道整備道路はない。 6. 環境基本法に基づく環境基準及び類型の指定状況 <ol style="list-style-type: none"> (1) 騒音に係る環境基準及び類型指定状況 調査区域では、騒音に係る環境基準が設定されており、地域の類型が指定されている。 実施区域では、A 類型、B 類型、及び C 類型が指定されている。 (2) 水質汚濁に係る環境基準及び類型指定状況 調査区域では、水質汚濁に係る環境基準が設定されており、河川及び海域の類型が指定されている。 実施区域では、河川の類型として、香東川下流、本津川下流が B 類型に、摺鉢谷川が C 類型に、杣場川が D 類型に、海域の類型として、高松港が B 類型に、備讃瀬戸が A 類型に指定されている。 (3) その他 大気汚染に係る環境基準、地下水の水質汚濁に係る環境基準、水底の底質に係る環境基準、土壌の汚染に係る環境基準は、物質ごとに全国一律に指定されている。 7. 騒音規制法第三条第一項及び第十七条第一項に基づく指定地域内における自動車騒音の限度、地域指定状況、区域の区分、時間の区分の状況 調査区域には、自動車騒音の限度を適用する地域がある。 実施区域では、a 区域、b 区域、及び c 区域が指定されている。 8. 騒音規制法第三条第一項及び第十五条第一項に規定する特定建設作業の規制に関する基準、地域指定状況、区域の区分、時間の区分の状況 調査区域には、特定建設作業に伴って発生する騒音の規制に関する基準が適用される地域がある。 実施区域では、第 1 号区域及び第 2 号区域が指定されている。

表 4-2-1 (3) 社会的状況

項目	調査区域の概況
<p>環境の保全を目的として法令等により指定された地域その他の対象及び当該対象に係る規制の内容その他の状況</p>	<p>9. 振動規制法第三条第一項及び第十六条第一項の規定に基づく道路交通振動の限度、地域指定状況、区域の区分、時間の区分の状況 調査区域には、道路交通振動の限度を適用する地域がある。 実施区域では、第1種区域及び第2種区域が指定されている。</p> <p>10. 振動規制法第三条第一項及び第十五条第一項に規定する特定建設作業の規制に関する基準、地域指定状況、区域の区分、時間の区分の状況 調査区域には、特定建設作業に伴って発生する振動に係る規制が適用される地域がある。 実施区域では、第1号区域及び第2号区域が指定されている。</p> <p>11. 水質汚濁防止法第三条第三項の規定により排水基準が定められた区域 調査区域には、上乘せ排水基準を適用する区域がある。</p> <p>12. 水質汚濁防止法第四条の二第一項に規定する指定地域 調査区域には、総量削減基本方針に係る規制の指定地域がある。</p> <p>13. 瀬戸内海環境保全特別措置法第五条第一項に規定する関係府県の区域 調査区域には、関係府県の区域が指定されている。</p> <p>14. 瀬戸内海環境保全特別措置法第十二条の十三の規定により指定された自然海浜保全地区 調査区域には、自然海浜保全地区はない。</p> <p>15. 湖沼水質保全特別措置法第三条第二項の規定により指定された指定地域 調査区域には、指定地域はない。</p> <p>16. 排水基準を定める省令別表第二の備考六に規定する湖沼及び海域 調査区域には、別表第二の備考6に規定する窒素含有量についての排水基準を定める湖沼及び海域がある。 実施区域には、瀬戸内海がある。</p> <p>17. 排水基準を定める省令別表第二の備考七に規定する湖沼及び海域 調査区域には、別表第二の備考7に規定する磷（りん）含有量についての排水基準を定める海域がある。 実施区域には、瀬戸内海がある。</p> <p>18. 土壌汚染対策法第六条第一項及び第十一条第一項の規定により指定された区域 調査区域には、要措置区域はないが、形質変更時要届出区域がある。 実施区域には、形質変更時要届出区域が6箇所ある。</p> <p>19. ダイオキシン類対策特別措置法第二十九条第一項の規定により指定されたダイオキシン類土壌汚染対策地域 調査区域には、ダイオキシン類土壌汚染対策地域はない。</p> <p>20. 廃棄物の処理及び清掃に関する法律第十五条の十七第一項の規定により指定された指定区域 調査区域には、指定された指定区域がある。 実施区域には、指定された指定区域はない。</p> <p>21. 農用地の土壌の汚染防止等に関する法律第三条第一項の規定により指定された農用地土壌汚染対策地域 調査区域には、農用地土壌汚染対策地域はない。</p>

表 4-2-1 (4) 社会的状況

項目	調査区域の概況
<p>環境の保全を目的として法令等により指定された地域その他の対象及び当該対象に係る規制の内容その他の状況</p>	<p>22. 世界の文化遺産及び自然遺産の保護に関する条約第十一条 2 の世界遺産一覧表に記載された文化遺産及び自然遺産の区域 調査区域には、文化遺産及び自然遺産の区域はない。</p> <p>23. 絶滅のおそれのある野生動植物の種の保存に関する法律第三十六条第一項の規定により指定された生息地等保護区の区域 調査区域には、生息地等保護区の区域はない。</p> <p>24. 特に水鳥の生息地として国際的に重要な湿地に関する条約第二条 1 の規定により指定された湿地の区域 調査区域には、指定された湿地の区域はない。</p> <p>25. 文化財保護法第九十九条第一項の規定により指定された名勝又は天然記念物又は同法第三百三十四条第一項の規定により選定された重要文化的景観、並びに埋蔵文化財包蔵地 調査区域には、国指定の、特別・指定名勝、天然記念物、史跡、県指定の指定名勝、天然記念物、史跡、市指定の天然記念物、史跡がある。また、埋蔵文化財が多数存在する。なお、重要文化的景観はない。 実施区域には、国指定名勝の披雲閣庭園、市指定天然記念物の西方寺配水池のソメイヨシノ、国指定史跡の高松城跡、県指定史跡の生駒親正夫妻墓所がある。また、埋蔵文化財が多数存在する。</p> <p>26. 自然公園法第五条第一項の規定により指定された国立公園、同条第二項の規定により指定された国定公園及び同法第七十二条の規定により指定された都道府県立自然公園の区域 調査区域及び実施区域には、瀬戸内海国立公園がある。</p> <p>27. 自然環境保全法第十四条第一項の規定により指定された原生自然環境保全地域、同法第二十二条第一項の規定により指定された自然環境保全地域及び同法第四十五条第一項の規定により指定された都道府県立自然環境保全地域 調査区域には、原生自然環境保全地域、自然環境保全地域及び都道府県立自然環境保全地域はない。</p> <p>28. 都市緑地法第五条第一項の規定により指定された緑地保全地域又は同法第十二条第一項の規定により指定された特別緑地保全地区の区域 調査区域には、緑地保全地域及び特別緑地保全地区はない。</p> <p>29. 都市緑地法第四条第一項により市町村が定める緑地の保全及び緑化の推進に関する基本計画（「緑の基本計画」） 調査区域に該当する高松市では、緑地の保全及び緑化の推進に関する基本計画として緑の基本計画が策定されている。</p> <p>30. 森林法第二十五条の規定により指定された保安林のうち、公衆の保健又は名所若しくは旧跡の風致の保存のために指定された保安林 調査区域に公衆の保健又は名所若しくは旧跡の風致の保存のために指定された保安林がある。 実施区域には、土砂流出防備保安林、保健保安林及び風致保安林がある。</p> <p>31. 鳥獣の保護及び管理並びに狩猟の適正化に関する法律第二十八条第一項の規定により指定された鳥獣保護区の区域 調査区域には、鳥獣保護区が3箇所指定されている。 実施区域には、石清尾鳥獣保護区がある。</p>

表 4-2-1 (5) 社会的状況

項目	調査区域の概況
<p>環境の保全を目的として法令等により指定された地域その他の対象及び当該対象に係る規制の内容その他の状況</p>	<p>32. 都市計画法第八条第一項第七号の規定により指定された風致地区の区域 調査区域には、風致地区が1箇所指定されている。 実施区域には、高松風致地区がある。</p> <p>33. 景観法第八条第一項により景観行政団体が定める良好な景観の形成に関する計画（「景観計画」） 調査区域に該当する高松市では、「高松市景観計画」が策定されている。 実施区域には、高松市景観計画で定められた景観形成重点地区の都市軸沿道（11・193号等）地区がある。</p> <p>34. 地域における歴史的風致の維持及び向上に関する法律第五条第一項の規定により市町村が定める歴史的風致の維持及び向上に関する計画（「歴史的風致維持向上計画」） 調査区域には、歴史的風致維持向上計画は策定されていない。</p> <p>35. その他の環境の保全を目的として法令等に規定する区域等の状況</p> <p>(1) 港湾法第二条第三項の規定に基づく港湾区域 調査区域には、港湾区域が1箇所指定されている。 実施区域には、高松港がある。</p> <p>(2) 河川法第五十四条第一項の規定に基づく河川保全区域 調査区域には、河川保全区域は指定されていない。</p> <p>(3) 海岸法第三条第一項の規定に基づく海岸保全区域 調査区域には、海岸保全区域が指定されている。 実施区域には、海岸保全区域がある。</p> <p>(4) 地すべり等防止法第三条第一項の規定に基づく地すべり防止区域 調査区域には、地すべり防止区域は指定されていない。</p> <p>(5) 急傾斜地の崩壊による災害の防止に関する法律第三条第一項の規定に基づく急傾斜地崩壊危険区域 調査区域には、急傾斜地崩壊危険区域が指定されている。 実施区域には、急傾斜地崩壊危険区域が4箇所ある。</p> <p>(6) 砂防法第二条の規定に基づく砂防指定地 調査区域には、砂防指定地が指定されている。 実施区域には、砂防指定地はない。</p> <p>(7) 土砂災害警戒区域等における土砂災害防止対策の推進に関する法律第三条第一項の規定に基づく土砂災害警戒区域及び土砂災害特別警戒区域 調査区域には、土砂災害警戒区域及び土砂災害特別警戒区域が指定されている。 実施区域には、土砂災害警戒区域（急傾斜地の崩壊）及び土砂災害特別警戒区域（急傾斜地の崩壊）がある。</p> <p>(8) 山地災害危険地区調査要領に基づく山地災害危険地区 調査区域には、「山地災害危険地区調査要領」に基づく山地災害危険地区がある。 実施区域には、山腹崩壊危険地区（民有林）がある。</p>

表 4-2-1(6) 社会的状況

項目	調査区域の概況
その他の事項	<p>1. 廃棄物等に係る関係法令等の状況</p> <p>建設工事に伴う副産物のうち、原材料として利用が不可能なものは、廃棄物として「廃棄物の処理及び清掃に関する法律」に従い適正処理を行うこととされている。原材料として利用の可能性があるもの（コンクリート塊、アスファルト・コンクリート塊等）及びそのまま原材料となるもの（建設発生土）は、再生資源として、「資源の有効な利用の促進に関する法律」、「建設工事に係る資材の再資源化等に関する法律」及び「建設副産物適正処理推進要綱」等に従い、再生資源のリサイクル等を行うことが規定されている。</p> <p>国土交通省においては、「建設リサイクル推進計画 2020～「質」を重視するリサイクルへ～」を策定している。また、四国地方においては、「四国地方建設リサイクル推進計画」を策定している。</p> <p>2. 廃棄物等の処理施設等の立地状況</p> <p>調査区域には、産業廃棄物に係る中間処理の許可施設が 30 箇所（うち 2 箇所は特別管理産業廃棄物を対象としたもの）ある。なお、産業廃棄物に係る最終処分の許可施設はない。</p> <p>実施区域には、産業廃棄物に係る中間処理の許可施設が 3 箇所ある。</p>

表 4-2-2(1) 社会的状況の把握に用いた既存資料

項目	No	資料名	刊行年月 (HP 確認年月)	発行元	
1. 人口及び産業の状況	1) 人口	1	香川県人口移動調査報告	(令和7年7月)	香川県政策部統計調査課 HP
	2) 産業	2	令和2年国勢調査 就業状態等基本集計	(令和7年7月)	総務省統計局 HP
		3	2020年農林業センサス報告書	(令和7年7月)	農林水産省 HP
		4	令和5年市町村別農業産出額(推計)	(令和7年7月)	農林水産省 HP
		5	2023年漁業センサス	(令和7年7月)	農林水産省 HP
		6	平成30年～令和元年四国農林水産統計年報	(令和7年7月)	中国四国農政局 HP
		7	令和3年経済センサス-活動調査	(令和7年7月)	経済産業省 HP
		8	2023年経済構造実態調査(製造業事業所調査)	(令和7年7月)	経済産業省 HP
2. 土地利用の状況	1) 土地利用	9	統計年鑑(令和6年刊行)	(令和7年7月)	香川県政策部統計調査課 HP
		10	国土数値情報 土地利用細分メッシュデータ	(令和7年7月)	国土交通省 HP
		11	国勢調査 人口集中地区境界図(令和2年)	(令和7年7月)	総務省統計局 HP
		12	統計地理情報システム	(令和7年7月)	総務省統計局 HP
		再掲	高松市地区情報システム たかまっぷ	(令和7年7月)	高松市 HP
		13	土地利用調整総合支援ネットワークシステム LUCKY	(令和7年7月)	国土交通省 HP
3. 河川、湖沼及び海域の利用並びに地下水の利用の状況	1) 利用状況	14	香川の水道 令和5年度版	令和7年3月	香川県政策部水資源対策課
		15	香川県内水面の区画漁業一覧	(令和7年7月)	香川県農政水産部水産課 HP
		16	高松地区第一種共同漁業権	(令和7年7月)	香川県農政水産部水産課 HP
		17	東讃地区第一種共同漁業権	(令和7年7月)	香川県農政水産部水産課 HP
		18	海しる(海洋状況表示システム)	(令和7年7月)	海上保安庁 HP
		19	高松市水環境基本計画 第2期実施計画	平成28年3月	高松市市民政策局政策課
		20	主な浄水場の紹介	(令和7年7月)	香川県広域水道企業団 HP
4. 交通の状況		21	令和3年度全国道路・街路交通情勢調査 一般交通量調査 集計表	令和5年6月	国土交通省 HP
		22	国土数値情報 駅別乗降客数データ	(令和7年7月)	国土交通省 HP
		23	令和3年度全国道路・街路交通情勢調査 一般交通量調査結果 WEB マップ(可視化ツール)	(令和7年7月)	国土交通省 HP
		24	国土数値情報 鉄道データ	(令和7年7月)	国土交通省 HP
5. 学校、病院その他の環境の保全についての配慮が特に必要な施設の配置の状況及び住宅の配置の概況		25	県内学校一覧 小学校	(令和7年7月)	香川県教育委員会 HP
		26	高松市立小学校一覧	(令和7年7月)	高松市教育局学校教育課 HP
		27	高松市立中学校・高校一覧	(令和7年7月)	高松市教育局学校教育課 HP
		28	県内学校一覧 中学校	(令和7年7月)	香川県教育委員会 HP
		29	令和7年度香川県私立学校一覧	(令和7年7月)	香川県総務部総務学事課 HP
		30	県内学校一覧 高校	(令和7年7月)	香川県教育委員会 HP
		31	令和6年度全国大学一覧	(令和7年7月)	文部科学省 HP
		32	令和6年度全国短期大学一覧	(令和7年7月)	文部科学省 HP
		33	かがわキャンパスガイド	(令和7年7月)	大学・地域共創プラットフォーム香川 HP
		34	県内学校一覧 特別支援学校一覧	(令和7年7月)	香川県教育委員会 HP
		35	令和6年度高等専門学校一覧	(令和7年7月)	文部科学省 HP
		36	高松市幼稚園等一覧	(令和7年7月)	高松市健康福祉局こども保育教育課 HP
		37	社会福祉施設等一覧	(令和7年7月)	香川県健康福祉部保健福祉総務課 HP
		38	高松市保育施設等一覧	(令和7年7月)	高松市健康福祉局こども保育教育課 HP
		39	地域医療情報システム	(令和7年7月)	日本医師会 HP
		40	県内図書館リスト	(令和7年7月)	香川県立図書館 HP
6. 上水道の整備の状況	再掲	香川の水道 令和5年度版	令和7年3月	香川県政策部水資源対策課	
7. 下水道の整備の状況	41	汚水処理人口普及率	(令和7年7月)	高松市都市整備局下水道部下水道業務課 HP	
	42	令和5年度末の汚水処理人口普及率について	(令和7年7月)	香川県環境森林部環境管理課 HP	

表 4-2-2(2) 社会的状況の把握に用いた既存資料

項目	No	資料名	刊行年月 (HP 確認年月)	発行元	
8. 環境の保全を目的として法令等により指定された地域その他の対象及び当該対象に係る規制の内容その他の状況	1) 都市計画法第八条第一項第一号の規定により定められた用途地域	43 香川県の都市計画	令和6年3月	香川県	
	再掲	高松市地図情報システム たかまっぷ	(令和7年7月)	高松市HP	
	6) 環境基本法に基づく環境基準及び類型の指定状況	44 大気汚染に係る環境基準について	昭和48年5月8日	環境庁告示第25号	
	45 二酸化窒素に係る環境基準について	昭和53年7月11日	環境庁告示第38号		
	46 ペンゼン等による大気汚染に係る環境基準について	平成9年2月4日	環境庁告示第4号		
	47 微小粒子状物質による大気汚染に係る環境基準について	平成21年9月9日	環境省告示第33号		
	48 騒音に係る環境基準について	平成10年9月30日	環境庁告示第64号		
	49 令和6年度版 香川県環境白書	令和6年12月	香川県環境森林部環境政策課		
	再掲	令和6年度版 高松市環境白書	令和7年1月	高松市環境局環境総務課	
	再掲	高松市地図情報システム たかまっぷ	(令和7年7月)	高松市HP	
	50 水質汚濁に係る環境基準	昭和46年12月28日	環境庁告示第59号		
	51 ダイオキシン類による大気汚染、水質の汚濁(水底の底質の汚染を含む。)及び土壌の汚染に係る環境基準	平成11年12月27日	環境庁告示第68号		
	再掲	公共用水域水質測定結果(令和5年度)	(令和7年7月)	香川県環境森林部環境管理課HP	
	52 地下水の水質汚濁に係る環境基準について	平成9年3月13日	環境庁告示第10号		
	53 土壌環境基準	平成3年8月23日	環境庁告示第46号		
	7) 騒音規制法第三条第一項及び第十七条第一項に基づく指定地域内における自動車騒音の限度を定める省令	54 騒音規制法第十七条第一項の規定に基づく指定地域内における自動車騒音の限度を定める省令	平成12年3月2日	総理府令第15号	
	55 騒音規制法・振動規制法に基づく指定地域・規制基準について	(令和7年7月)	高松市環境局環境指導課HP		
	再掲	令和6年度版 香川県環境白書	令和6年12月	香川県環境森林部環境政策課	
	再掲	令和6年度版 高松市環境白書	令和7年1月	高松市環境局環境総務課	
	再掲	高松市地図情報システム たかまっぷ	(令和7年7月)	高松市HP	
	8) 騒音規制法第三条第一項及び第十五条第一項に規定する特定建設作業の規制に関する基準、地域指定状況、区域の区分、時間の区分の状況	56 特定建設作業に伴って発生する騒音の規制に関する基準	昭和43年11月27日	厚生省・建設省告示第1号	
	再掲	令和6年度版 香川県環境白書	令和6年12月	香川県環境森林部環境政策課	
	再掲	令和6年度版 高松市環境白書	令和7年1月	高松市環境局環境総務課	
	再掲	高松市地図情報システム たかまっぷ	(令和7年7月)	高松市HP	
	9) 振動規制法第三条第一項及び第十六条第一項の規定に基づく道路交通振動の限度、地域指定状況、区域の区分、時間の区分の状況	57 振動規制法施行規則	昭和51年11月10日	総理府令第58号	
	再掲	騒音規制法・振動規制法に基づく指定地域・規制基準について	(令和7年7月)	高松市環境局環境指導課HP	
	再掲	令和6年度版 香川県環境白書	令和6年12月	香川県環境森林部環境政策課	
	再掲	令和6年度版 高松市環境白書	令和7年1月	高松市環境局環境総務課	
	再掲	高松市地図情報システム たかまっぷ	(令和7年7月)	高松市HP	
	10) 振動規制法第三条第一項及び第十五条第一項に規定する特定建設作業の規制に関する基準、地域指定状況、区域の区分、時間の区分の状況	再掲	振動規制法施行規則	昭和51年11月10日	総理府令第58号
	再掲	振動規制法に基づく指定地域・規制基準	(令和7年7月)	高松市環境局環境指導課HP	
再掲	令和6年度版 香川県環境白書	令和6年12月	香川県環境森林部環境政策課		
再掲	令和6年度版 高松市環境白書	令和7年1月	高松市環境局環境総務課		
再掲	高松市地図情報システム たかまっぷ	(令和7年7月)	高松市HP		
11) 水質汚濁防止法第三条第三項の規定により排水基準が定められた区域	58 排水基準を定める省令	昭和46年6月21日	総理府令第35号		
59 上乗せ排水基準	(令和7年7月)	香川県環境森林部環境管理課HP			
60 香川県生活環境の保全に関する条例	昭和46年3月20日	香川県条例第1号			
61 香川県生活環境の保全に関する条例施行規則	昭和46年9月18日	香川県規則第42号			

表 4-2-2(3) 社会的状況の把握に用いた既存資料

項目	No	資料名	刊行年月 (HP 確認年月)	発行元	
8. 環境の保全を目的として法令等により指定された地域その他の対象及び当該対象に係る規制の内容その他の状況	12) 水質汚濁防止法第四条の二第一項に規定する指定地域	62 総量規制基準	(令和7年7月)	香川県環境森林部環境管理課 HP	
	13) 瀬戸内海環境保全特別措置法第五条第一項に規定する関係府県の区域	63 瀬戸内海環境保全臨時措置法の施行について	昭和49年1月9日	環水規第5号	
	16) 排水基準を定める省令別表第二の備考六に規定する湖沼及び海域	64	排水基準を定める省令別表第二の備考6及び7の規定に基づく窒素含有量又は燐(りん)含有量についての排水基準に係る湖沼	昭和60年5月30日	環境庁告示第27号
		65	排水基準を定める省令別表第二の備考6及び7の規定に基づく窒素含有量又は燐(りん)含有量についての排水基準に係る海域	平成5年8月27日	環境庁告示第67号
	17) 排水基準を定める省令別表第二の備考七に規定する湖沼及び海域	再掲	排水基準を定める省令別表第二の備考6及び7の規定に基づく窒素含有量又は燐(りん)含有量についての排水基準に係る湖沼	昭和60年5月30日	環境庁告示第27号
		再掲	排水基準を定める省令別表第二の備考6及び7の規定に基づく窒素含有量又は燐(りん)含有量についての排水基準に係る海域	平成5年8月27日	環境庁告示第67号
	18) 土壌汚染対策法第六条第一項及び第十一条第一項の規定により指定された区域	66	土壌汚染対策法に基づく区域指定の状況	(令和7年7月)	高松市環境局環境指導課 HP
	20) 廃棄物の処理及び清掃に関する法律第十五条の十七第一項の規定により指定された指定区域	67	廃棄物が地下にある土地の指定	(令和7年7月)	高松市環境局環境指導課 HP
	25) 文化財保護法第九十九条第一項の規定により指定された名勝又は天然記念物又は同法第一百三十四条第一項の規定により選定された重要文化的景観、並びに埋蔵文化財包蔵地	再掲	高松市内の指定文化財	(令和7年7月)	高松市創造都市推進局文化財課 HP
		68	香川県遺跡地区	(令和7年7月)	香川県教育委員会生涯学習・文化財課 HP
		69	高松市文化財課からの資料提供	(令和7年7月)	高松市創造都市推進局文化財課
	26) 自然公園法第五条第一項の規定により指定された国立公園、同条第二項の規定により指定された国立公園及び同法第七十二条の規定により指定された都道府県立自然公園の区域	70	瀬戸内海国立公園 概要・計画書	(令和7年7月)	環境省 HP
		再掲	瀬戸内海国立公園(香川県地域)区域及び公園計画図(東部)	(令和7年7月)	環境庁自然保護局
		再掲	瀬戸内海国立公園(香川県地域)区域及び公園計画図(西部)	(令和7年7月)	環境庁自然保護局
29) 都市緑地法第四条第一項により市町村が定める緑地の保全及び緑化の推進に関する基本計画(「緑の基本計画」)	71	第2次高松市緑の基本計画(改定)	令和2年3月	高松市	

表 4-2-2(4) 社会的状況の把握に用いた既存資料

項目	No	資料名	刊行年月 (HP 確認年月)	発行元		
8. 環境の保全を目的として法令等により指定された地域その他の対象及び当該対象に係る規制の内容その他の状況	30)	森林法第二十五条の規定により指定された保安林のうち、公衆の保健又は名所若しくは旧跡の風致の保存のために指定された保安林	72	国土数値情報 国有林野データ	(令和7年7月)	国土交通省 HP
			73	環境アセスメントデータベース	(令和7年7月)	環境省 HP
	31)	鳥獣の保護及び管理並びに狩猟の適正化に関する法律第二十八条第一項の規定により指定された鳥獣保護区の区域	74	香川県鳥獣保護区等位置図(令和6年度)	(令和7年7月)	香川県
	32)	都市計画法第八条第一項第七号の規定により指定された風致地区の区域	再掲	高松市風致地区内における建築等の規制に関する条例に基づく許可申請等について	平成25年4月1日施行	高松市都市整備局都市計画課
	33)	景観法第八条第一項により景観行政団体が定める良好な景観の形成に関する計画(「景観計画」)	再掲	香川県景観形成指針	平成19年3月	香川県土木部都市計画課
			75	瀬戸内海景観ガイドライン	平成22年3月	香川県土木部都市計画課
			76	高松市景観計画	平成28年1月	高松市都市整備局都市計画課
	35)	その他の環境の保全を目的として法令等に規定する区域等の状況	77	港湾区域	(令和7年7月)	香川県土木部港湾課 HP
			78	高松港港湾計画図	(令和7年7月)	香川県土木部港湾課 HP
			再掲	高松土木事務所総合管内図	令和7年6月	香川県高松土木事務所
			79	高松市河港課からの資料提供	(令和7年7月)	高松市都市整備局河港課
			80	香川県オープンデータカタログサイト急傾斜地崩壊危険区域指定	令和6年3月28日	香川県土木部河川砂防課
			81	香川県オープンデータカタログサイト砂防指定地	令和6年3月27日	香川県土木部河川砂防課
			82	香川県オープンデータカタログサイト土砂災害警戒区域等	令和6年6月18日	香川県土木部河川砂防課
			再掲	環境アセスメントデータベース	(令和7年7月)	環境省 HP
9. その他の事項	1) 廃棄物等に係る関係法令等の状況	83	循環型社会形成推進基本法	平成12年6月2日	法律第110号	
		84	廃棄物の処理及び清掃に関する法律	昭和45年12月25日	法律第137号	
		85	資源の有効な利用の促進に関する法律	平成3年4月26日	法律第48号	
		86	建設工事に係る資材の再資源化等に関する法律	平成12年5月31日	法律第104号	
		87	建設副産物適正処理推進要綱	平成14年5月30日改正	国土交通省	
		88	建設リサイクル推進計画2020～「質」を重視するリサイクルへ～	令和2年9月	国土交通省	
		89	四国地方建設リサイクル推進計画	平成27年10月	建設副産物対策四国地方連絡協議会	
	2) 廃棄物等の処理施設等の立地状況	90	高松市許可業者名簿	(令和7年7月)	高松市環境局環境指導課 HP	
	3) 廃棄物等の再利用・処分技術の現況	91	よくわかる建設リサイクル2020～総合的建設副産物対策～現場での実効ある対策の推進のために	令和3年2月	建設副産物リサイクル広報推進会議	

2.1 人口及び産業の状況

1) 人口の状況

高松市及び香川県における人口の状況は、表 4-2-3 に示すとおりです。

令和 7 年 7 月現在の県内人口は、909,463 人です。高松市の人口は、407,487 人で、県内人口に占める割合は 44.8%となっています。

表 4-2-3 高松市・香川県の人口と県内人口に占める割合

市町等	人口総数 (人)	県内人口に占める割合 (%)
高松市	407,487	44.8%
香川県	909,463	100.0%

注) 令和7年7月1日時点の数値を示す。

出典：「香川県人口移動調査報告」（令和7年7月現在、香川県政策部統計調査課 HP）

2) 産業の状況

高松市及び香川県における令和2年の産業別就業者数は、表4-2-4に示すとおりです。

高松市における産業別就業者数は、第3次産業が163,898人と最も多く、次いで第2次産業の40,609人、第1次産業の5,041人となっています。

表4-2-4 産業別就業者数と県内就業者数に占める割合

[単位：人]

市町等	第1次産業就業者数	第2次産業就業者数	第3次産業就業者数	総就業者数
高松市	5,041	40,609	163,898	209,548
香川県	23,074	120,089	334,457	477,620

注) 令和2年10月時点の数値を示す。

出典：「令和2年国勢調査 就業状態等基本集計」（令和7年7月現在、総務省統計局 HP）

(1) 農業

高松市及び香川県における令和2年の農家数は表4-2-5に、令和5年の主要な農業産出額は表4-2-6に示すとおりです。

高松市の総農家数は7,089戸で、香川県全体の約24%を占めています。

主要な農業産出額については、高松市では合計額が142.7億円となっており、畜産が60.8億円、次いで野菜が33.5億円となっています。

表4-2-5 農家数

[単位：戸]

市町等	総農家数	販売農家	自給的農家
高松市	7,089	3,626	3,463
香川県	29,222	15,942	13,280

注) 令和2年時点の数値を示す。

出典：「2020年農林業センサス報告書」（令和7年7月現在、農林水産省 HP）

表4-2-6 主要な農業産出額

[単位：千万円]

市町等	合計	耕種											畜産	加工農産物
		小計	米	麦類	雑穀	豆類	いも類	野菜	果実	花き	工芸農作物	その他作物		
高松市	1,427	819	221	5	0	1	2	335	132	93	8	22	608	x
香川県	9,476	4,775	1,095	23	0	1	56	2,507	641	x	50	x	4,700	x

注1) 令和5年時点の数値を示す。

注2) 「x」は、秘密保持上統計数値を公表しないものを表す。

出典：「令和5年市町村別農業産出額（推計）」（令和7年7月現在、農林水産省 HP）

(2) 林業

高松市及び香川県における令和2年の林野面積は、表4-2-7に示すとおりです。高松市の林野面積の合計は14,224haで、香川県全体の約16%を占めています。

表4-2-7 林野面積の状況

[単位：ha]

市町等	合計	国有林	民有林
高松市	14,224	1,477	12,747
香川県	87,183	8,005	79,178

注) 令和2年時点の数値を示す。

出典：「2020年農林業センサς報告書」(令和7年7月現在、農林水産省HP)

(3) 水産業

高松市及び香川県における令和5年の海面漁業経営体の状況は表4-2-8及び表4-2-9に、漁業種類別漁獲量は表4-2-10に、主な魚種別漁獲量は表4-2-11に示すとおりです。

高松市の海面漁業経営体数は、206経営体と報告されています。

漁業種類別漁獲量は、高松市ではその他の網漁業が最も多くなっています。

主な魚種別漁獲量は、高松市ではいかなごが最も多くなっています。

表 4-2-8 海面漁業経営体の状況 経営組織別経営体数

[単位：経営体]

市町等	総数	個人経営体	団体漁業経営体				
			会社	漁業協同 組合	漁業生産 組合	共同経営	その他
高松市	206	189	16	-	-	1	-
香川県	970	875	91	-	1	3	-

注) 令和5年時点の数値を示す。

出典：「2023年漁業センサス」（令和7年7月現在、農林水産省 HP）

表 4-2-9 海面漁業経営体の状況 動力漁船保有隻数別経営体数

[単位：経営体]

市町等	総数	動力漁船を保有 していない経営体	動力漁船を保有している経営体				
			1隻	2隻	3・4隻	5～9隻	10隻以上
高松市	206	13	151	29	11	2	-
香川県	970	118	597	145	84	25	1

注) 令和5年時点の数値を示す。

出典：「2023年漁業センサス」（令和7年7月現在、農林水産省 HP）

表 4-2-10 漁業種類別漁獲量

[単位：t]

漁業種 市町等	計	底びき網				船びき網	
		遠洋 底びき網	以西 底びき網	沖合底びき網			小型 底びき網
				1 そうびき	2 そうびき		
高松市	2,507	-	-	-	-	612	-
香川県	18,917	-	-	-	-	2,644	x

漁業種 市町等	まき網				刺網			
	大中小型まき網				中・小型 まき網	さけ・ます 流し網	かじき等 流し網	その他の 刺網
	1 そうまき			2 そうまき 網				
	遠洋かつ お・まぐろ	近海かつ お・まぐろ	その他					
高松市	-	-	-	-	-	-	-	132
香川県	-	-	-	-	-	-	-	1,067

漁業種 市町等	敷網 さんま 棒受網	定置網			その他の 網漁業	はえ縄		
		大型定置網	さけ定置網	小型定置網		まぐろはえ縄		
						遠洋まぐろ はえ縄	近海まぐろ はえ縄	近海まぐろ はえ縄
高松市	-	-	-	18	1,609	-	-	-
香川県	-	x	-	654	x	x	-	x

漁業種 市町等	はえ縄 その他の はえ縄	はえ縄以外の釣						ひき縄釣
		かつお一本釣			いか釣			
		遠洋かつお 一本釣	近海かつお 一本釣	沿岸かつお 一本釣	遠洋いか釣	近海いか釣	沿岸いか釣	
高松市	2	-	-	-	-	-	-	10
香川県	x	-	-	-	-	-	-	17

漁業種 市町等	はえ縄以外 の釣	採貝・採藻	その他の 漁業
	その他の釣		
高松市	x	-	x
香川県	x	21	x

注1) 平成30年時点の数値を示す。

注2) 「-」は事実のないもの、「x」は個人又は法人その他の団体に関する秘密を保護するため、統計数値を公表しないものを表す。

出典：「平成30年～令和元年四国農林水産統計年報」（令和7年7月現在、中国四国農政局 HP）

表 4-2-11 主な魚種別漁獲量の状況

[単位：t]

魚種	市町等	高松市	香川県
	魚類		
	まぐろ類	-	x
	かじき類	-	x
	かつお類	-	-
	さめ類	0	1
	さけ・ます類	-	-
	このしろ	4	57
	にしん	-	-
	いわし類	682	12,399
	あじ類	x	206
	さば類	0	191
	さんま	-	-
	ぶり類	x	61
	ひらめ・かれい類	158	552
	たら類	-	-
	ほっけ	-	-
	きちじ	-	-
	はたはた	-	-
	にぎす類	-	-
	あなご類	8	58
	たちうお	1	25
	たい類	145	650
	いさき	-	-
	さわら類	69	431
	すずき類	20	160
	いかなご	699	819
	あまだい類	-	-
	ふぐ類	60	124
	その他の魚類	261	1,382
	えび類	75	512
	かに類	9	75
	おきあみ類	-	-
	貝類	57	244
	いか類	47	186
	たこ類	195	638
	うに類	-	-
	海産ほ乳類	-	-
	その他の水産動物類	11	95
	海藻類	0	6

注1) 平成30年時点の数値を示す。

注2) 「-」は事実のないもの、「x」は個人又は法人その他の団体に関する秘密を保護するため、統計数値を公表しないものを表す。

出典：「平成30年～令和元年四国農林水産統計年報」（令和7年7月現在、中国四国農政局 HP）

(4) 商業

高松市及び香川県における令和3年の商業事業所数、従業者数及び年間商品販売額は、表4-2-12に示すとおりです。

高松市の年間商品販売額は2,168,308百万円で、香川県全体の約67%を占めています。

表 4-2-12 商業事業所数、従業者数及び年間商品販売額

市町等	事業所数 (所)	従業者数 (人)	年間商品販売額 (百万円)
高松市	4,632	41,375	2,168,308
香川県	9,851	77,655	3,251,485

注) 令和3年6月時点の数値を示す。

出典：「令和3年経済センサス活動調査」(令和7年7月現在、経済産業省 HP)

(5) 工業

高松市及び香川県における令和5年の製造業事業所数、従業者数及び製造品出荷額等は、表4-2-13に示すとおりです。

高松市の製造品出荷額等は45,862,323万円で、香川県全体の約15%を占めています。

表 4-2-13 製造業事業所数、従業者数及び製造品出荷額等

市町等	事業所数 (所)	従業者数 (人)	製造品出荷額等 (万円)
高松市	803	17,121	45,862,323
香川県	2,362	71,636	307,295,543

注) 令和6年7月26日時点の数値を示す。

出典：「2023年経済構造実態調査(製造業事業所調査)」(令和7年7月現在、経済産業省 HP)

2.2 土地利用の状況

1) 土地利用の状況

高松市及び香川県における土地利用の状況は、表 4-2-14 に示すとおりです。また、土地利用現況図は図 4-2-1 に、集落・市街地※の状況は図 4-2-2 に、土地利用基本計画図は図 4-2-3 に、人口集中地区（DID）は図 4-2-4 に示すとおりです。

高松市における地目は、山林の占める割合が約 40%と最も高く、次いで宅地の約 25%、田の約 23%、畑の約 8%となっています。

香川県における地目は、山林の占める割合が約 46%と最も高く、次いで田の約 22%、宅地の約 16%、畑の約 11%となっています。

実施区域には、都市地域、農業地域、森林地域があり、集落・市街地及び人口集中地区(DID)もあります。

表 4-2-14 土地利用種類別面積

市町等		田	畑	宅地	山林	鉱泉地	牧場	原野	池沼	雑種地
高松市	上段:面積(ha)	5,541	2,027	6,044	9,713	0.0003	2	52	10	1,168
	下段:比率(%)	22.57	8.25	24.61	39.55	0.00	0.01	0.21	0.04	4.76
香川県	上段:面積(ha)	26,128	12,494	18,857	53,487	0.0003	9	518	36	5,847
	下段:比率(%)	22.26	10.64	16.07	45.57	0.00	0.01	0.44	0.03	4.98

出典：「統計年鑑（令和6年刊行）」（令和7年7月現在、香川県政策部統計調査課 HP）

※) 集落・市街地：人口集中地区（令和2年国勢調査）又は、用途地域が定められている地域又は、「国土数値情報 土地利用細分メッシュデータ（令和3年度）」において、建物用地に区分された細分区画（100mメッシュ）。

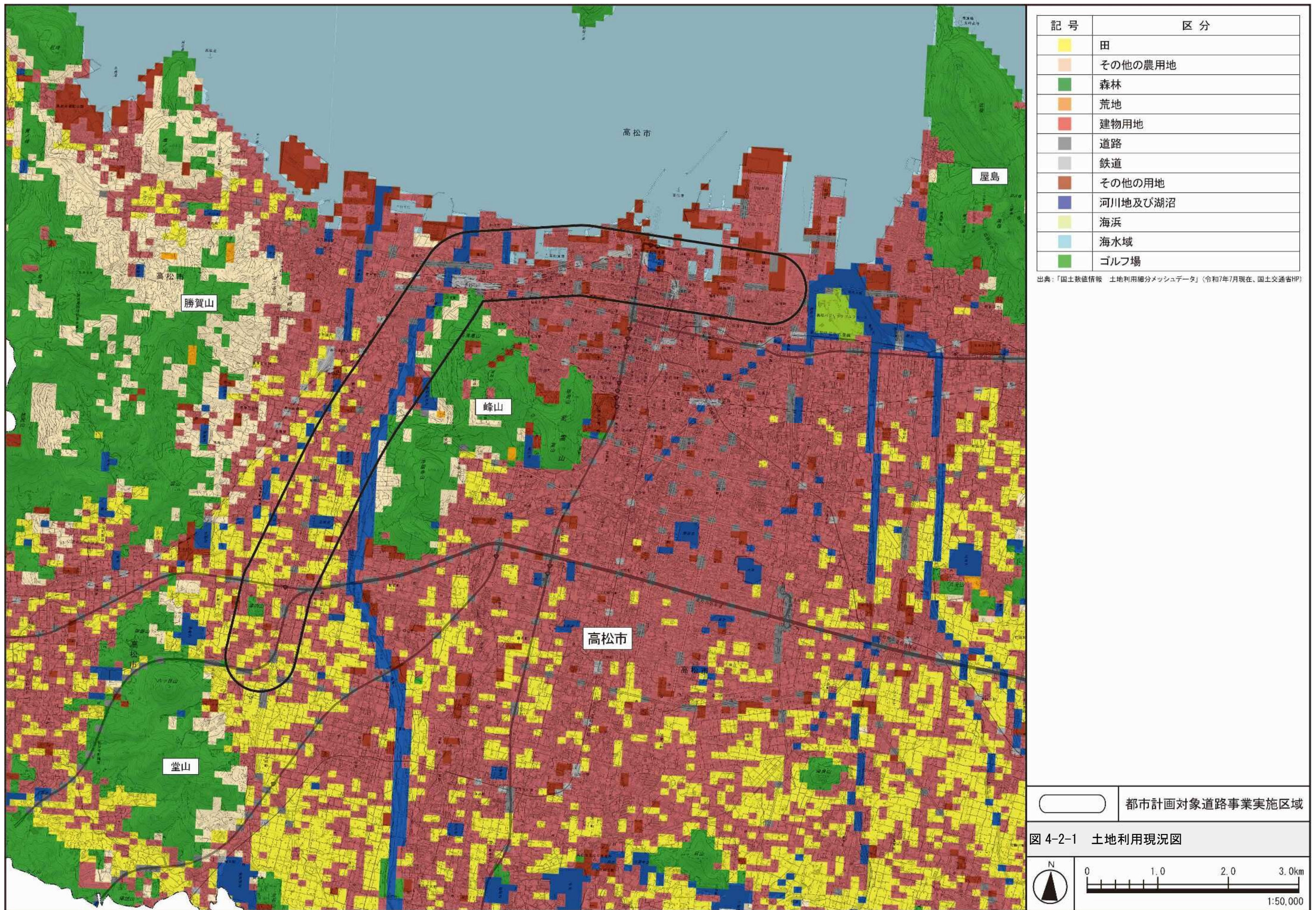



記号	区分
	集落・市街地

出典：「国勢調査 人口集中地区境界図（令和2年）」（令和7年7月現在、総務省統計局HP）
「統計地理情報システム」（令和7年7月現在、総務省統計局HP）
「高松市地図情報システム たかまつぶ」（令和7年7月現在、高松市HP）
「国土数値情報 土地利用細分メッシュデータ」（令和7年7月現在、国土交通省HP）

都市計画対象道路事業実施区域

図 4-2-2 集落・市街地

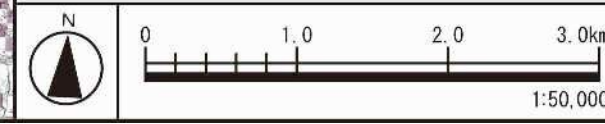

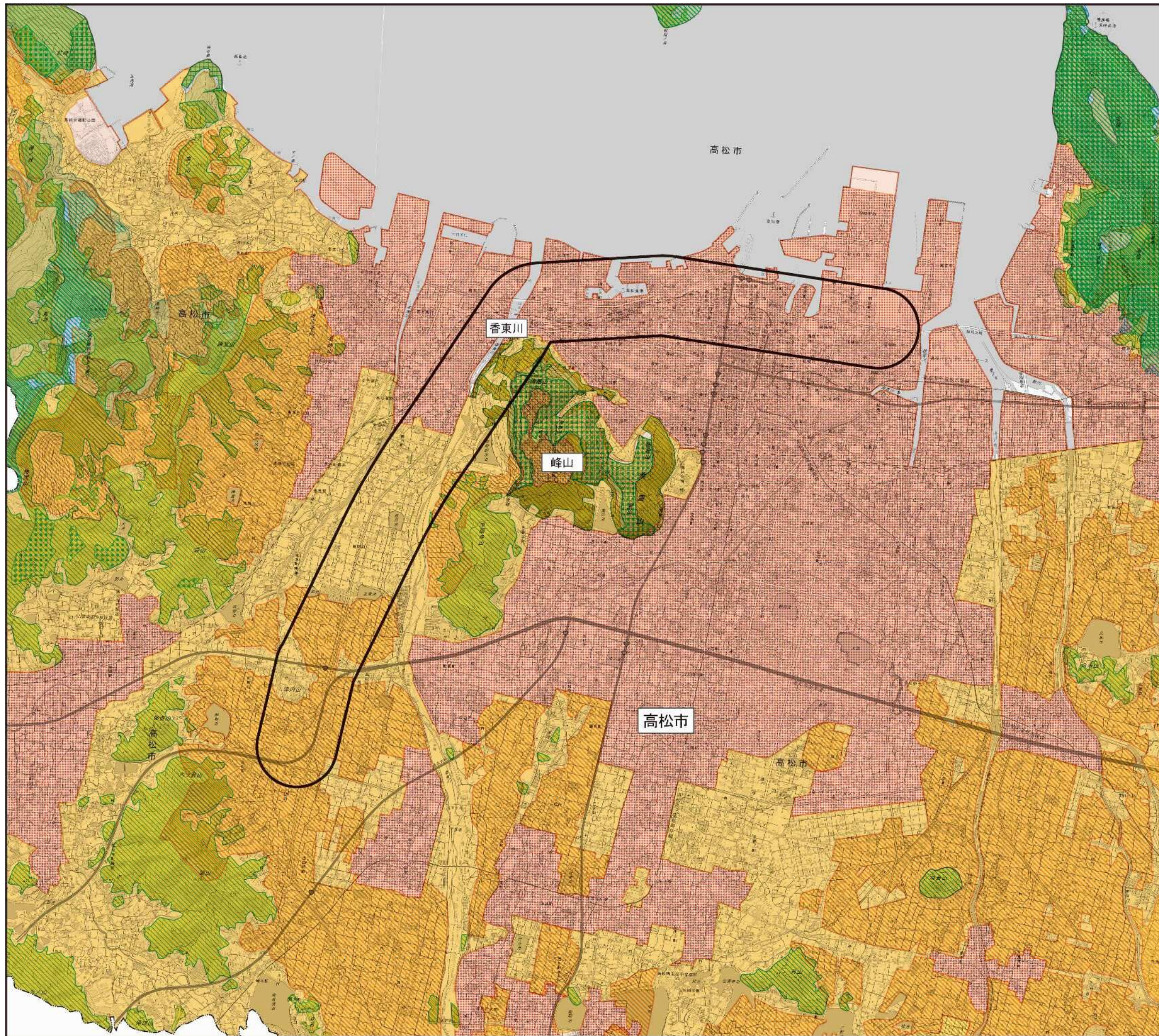

記号	区分
	都市地域
	その他の用途地域
	農業地域
	農用地区域
	森林地域
	国有林
	地域森林計画対象民有林
	保安林
	自然公園地域
	特別地域

出典：「土地利用調整総合支援ネットワークシステムLUCKY」
 (令和7年7月現在、国土交通省HP)

都市計画対象道路事業実施区域

図 4-2-3 土地利用基本計画図

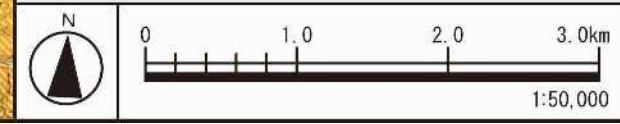

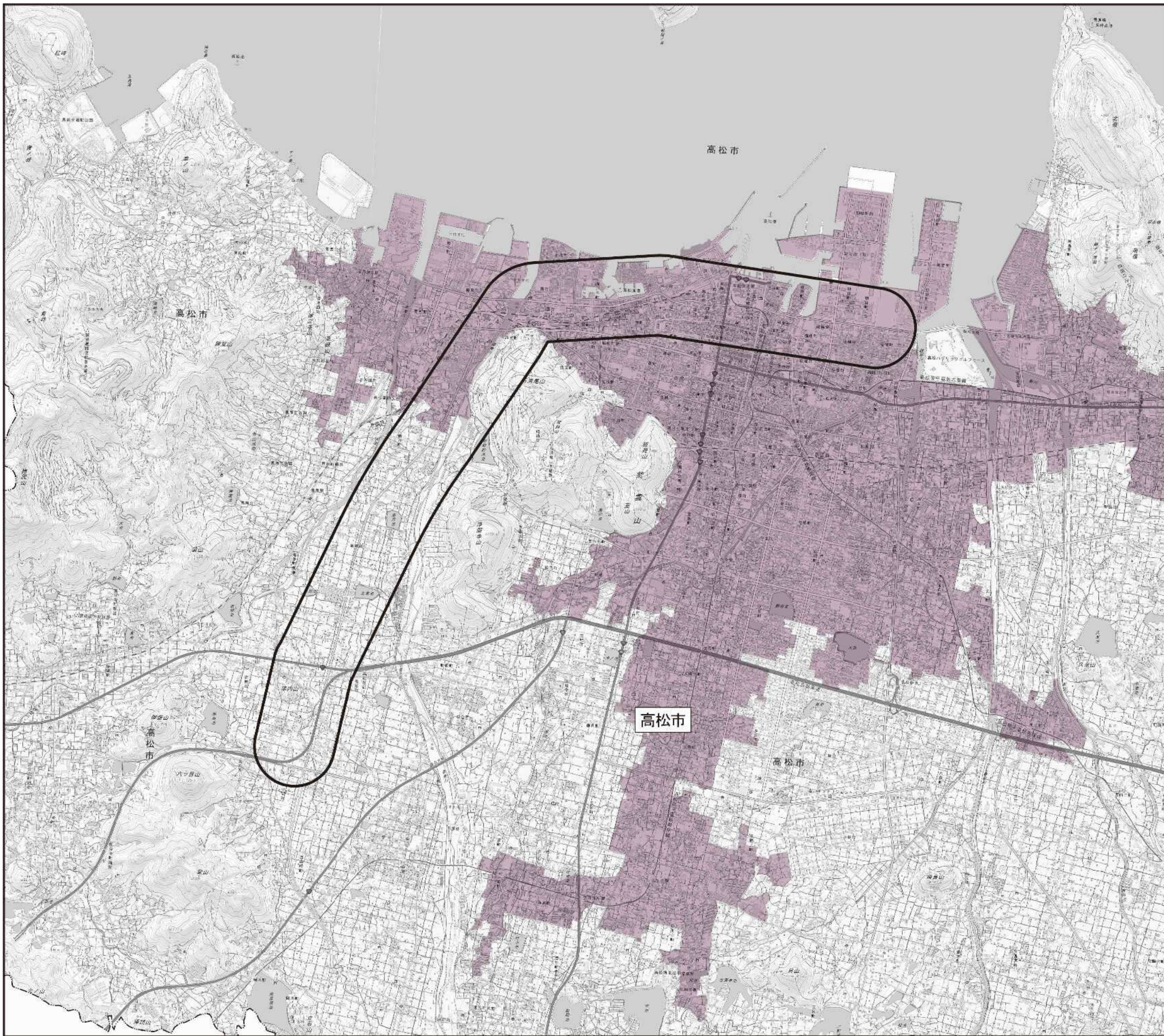

記号	区分
	人口集中地区 (DID)

出典：「国勢調査 人口集中地区境界図（令和2年）」（令和7年7月現在、総務省統計局HP）
「統計地理情報システム」（令和7年7月現在、総務省統計局HP）

	都市計画対象道路事業実施区域
---	----------------

図 4-2-4 人口集中地区 (DID) 位置図

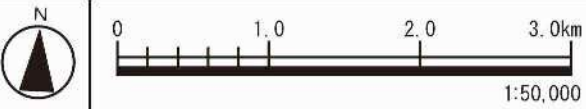

2.3 河川、湖沼及び海域の利用並びに地下水の利用の状況

1) 利用状況

(1) 河川、湖沼並びに地下水の利用状況

香川県における令和5年度の利水の状況として、上水道の原水種別年間取水量は、表4-2-15に示すとおりです。

香川県における令和5年度の上水道に利用された原水の取水割合は、表流水が7.9%、伏流水が6.1%となっています。

表 4-2-15 原水種別年間取水量

【上水道】

行政区	実績年間 取水量 (千 m ³)	原水種別年間取水量(千 m ³)									
		地表水				地下水			原水受水	その他	浄水受水
		ダム直接	ダム放流	湖沼水	表流水	伏流水	浅井戸	深井戸			
香川県	134,458	4,139	88,723	2,609	10,684	8,256	15,360	1,246	3,149	263	29
	[100%]	[3.1%]	[66.0%]	[1.9%]	[7.9%]	[6.1%]	[11.4%]	[0.9%]	[2.3%]	[0.2%]	[0.0%]

注) [] の数値は、実績年間取水量に対する割合を示す。

出典：「香川の水道 令和5年度版」(令和7年3月、香川県政策部水資源対策課)

(2) 漁業としての河川及び海域の利用の状況

調査区域における内水面の区画漁業権の設定状況は表 4-2-16 に、位置は図 4-2-5 に示すとおりです。

調査区域には、内水面の区画漁業権が 7 箇所のため池で設定されており、海水面の第一種共同漁業権が 5 箇所設定されています。

実施区域には、内水面の区画漁業権が設定された区域はありませんが、海水面の第一種共同漁業権（共第 67 号）が設定された区域があります。

表 4-2-16 区画漁業権の設定状況（内水面）

番号	免許番号	池名	池の位置
1	12	久米池	高松市新田町甲 2139
2	19	松池	高松市三谷町松池尻 2753
3	20	住蓮寺池	高松市多肥上町 2285-1
4	21	平池	高松市仏生山町字山ノ内甲 3206 番
5	24	下池	高松市林町下池 825
6	25	長池	高松市林町長池 1753
7	26	大池	高松市木太町平塚 188

出典：「香川県内水面の区画漁業一覧」（令和7年7月現在、香川県農政水産部水産課 HP）

表 4-2-17 第一種共同漁業権の設定状況（海水面）

番号	免許番号	漁場の位置	漁業の名称	時期	免許を受けている者	
					氏名又は名称	住所
A	共第29号	屋島湾地先	わかめ漁業	11月1日から翌年5月31日まで	代表 庵治漁業協 同組合 屋島漁業協 同組合	高松市 庵治町 6377番地1 高松市 屋島西町 440番地16
			てんぐさ漁業	5月1日から8月31日まで		
			あわび漁業	1月1日から12月31日まで		
			さざえ漁業	1月1日から12月31日まで		
			うに漁業	1月1日から12月31日まで		
			なまこ漁業	11月1日から翌年3月31日まで		
B	共第53号	高松市女木町岳下地先	わかめ漁業	11月1日から翌年5月31日まで	東瀬戸漁業 協同組合	高松市 女木町 15番地17
			あわび漁業	1月1日から12月31日まで		
			さざえ漁業	1月1日から12月31日まで		
			うに漁業	1月1日から12月31日まで		
			なまこ漁業	1月1日から12月31日まで		
C	共第66号	高松市屋島西側地先	あわび漁業	1月1日から12月31日まで	高松市漁業 協同組合連 合会	高松市 瀬戸内町 48番16号
			さざえ漁業	1月1日から12月31日まで		
			なまこ漁業	11月1日から翌年3月31日まで		
D	共第67号	高松市サンポートから香西本町に至る地先	あわび漁業	1月1日から12月31日まで		
			さざえ漁業	1月1日から12月31日まで		
			なまこ漁業	11月1日から翌年3月31日まで		
E	共第68号	高松市香西北町から亀水町に至る地先	あわび漁業	1月1日から12月31日まで		
			さざえ漁業	1月1日から12月31日まで		
			なまこ漁業	11月1日から翌年3月31日まで		

出典：「高松地区第一種共同漁業権」（令和7年7月現在、香川県農政水産部水産課 HP）
「東讃地区第一種共同漁業権」（令和7年7月現在、香川県農政水産部水産課 HP）

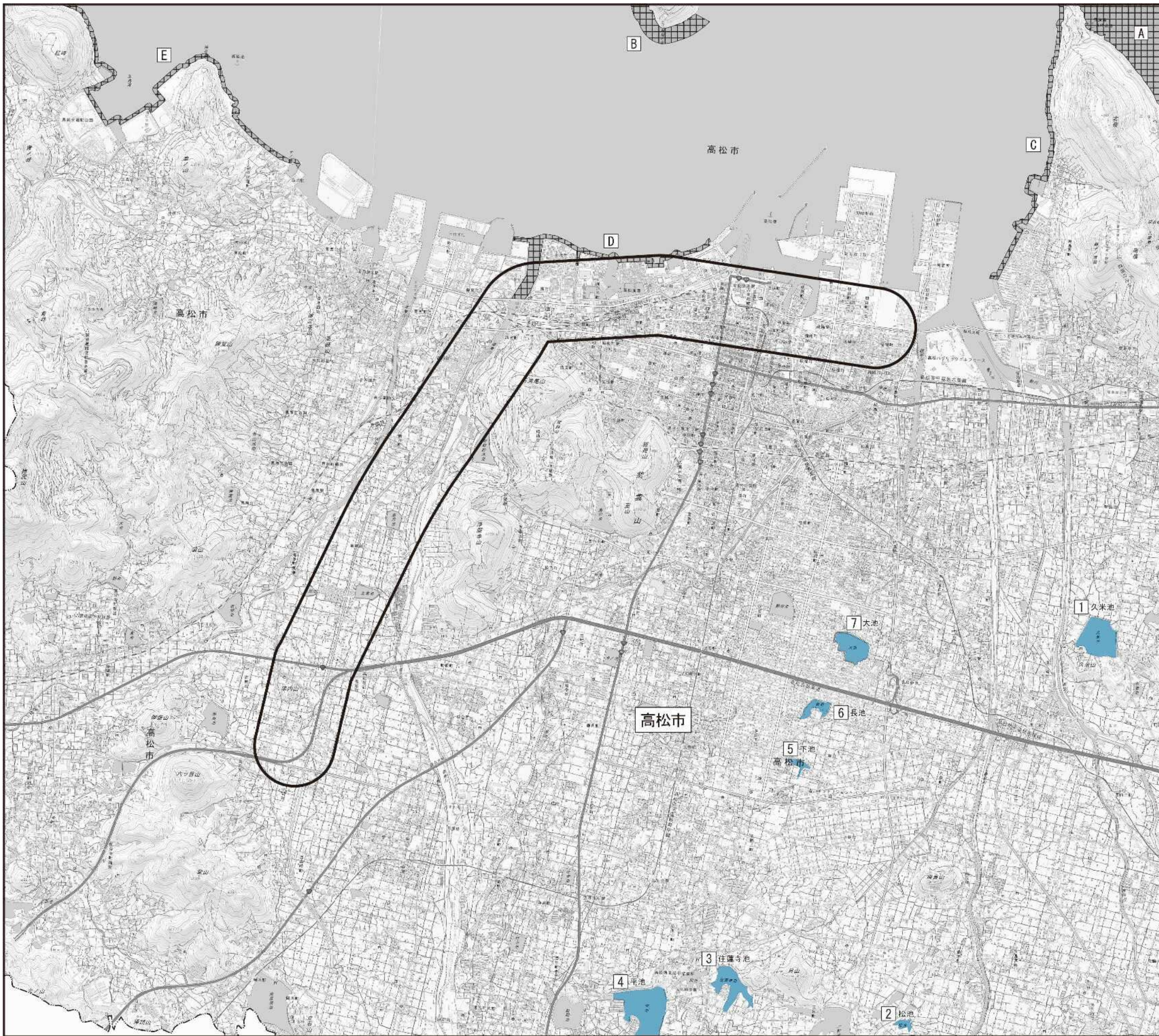

記号	番号	免許番号	漁業権種類
●	1	12	内水面区画漁業権 (ため池)
	2	19	
	3	20	
	4	21	
	5	24	
	6	25	
	7	26	
■	A	共第29号	海水面第一種 共同漁業権
	B	共第53号	
	C	共第66号	
	D	共第67号	
	E	共第68号	

出典：「香川県内水面の区画漁業一覧」（令和7年7月現在、香川県農政水産部水産課HP）
「高松地区第一種共同漁業権」（令和7年7月現在、香川県農政水産部水産課HP）
「東讃地区第一種共同漁業権」（令和7年7月現在、香川県農政水産部水産課HP）
「海しる（海洋状況表示システム）」（令和7年7月現在、海上保安庁HP）

都市計画対象道路事業実施区域

図 4-2-5 内水面の区画漁業権及び海水面の第一種共同漁業権設定位置図

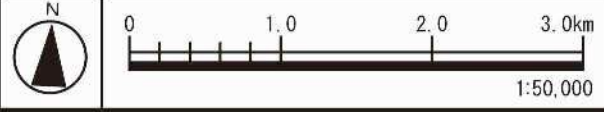

(3) 地下水の利用の状況

調査区域には、地下水を利用した水道水源の取水施設があります。地下水を利用した水道水源の取水施設は表 4-2-18 に、位置は図 4-2-6 に示すとおりです。

実施区域には、御殿浄水場の 1 箇所があります。

表 4-2-18 地下水を利用した水道水源の取水施設

番号	名称	所在地
1	御殿浄水場	高松市鶴市町 1360
2	川添浄水場	高松市東山崎町 1331
3	東ハゼ町前処理施設	高松市東ハゼ町 19

出典：「高松市水環境基本計画 第2期実施計画」（平成28年3月、高松市市民政策局政策課）
「主な浄水場の紹介」（令和7年7月現在、香川県広域水道企業団 HP）

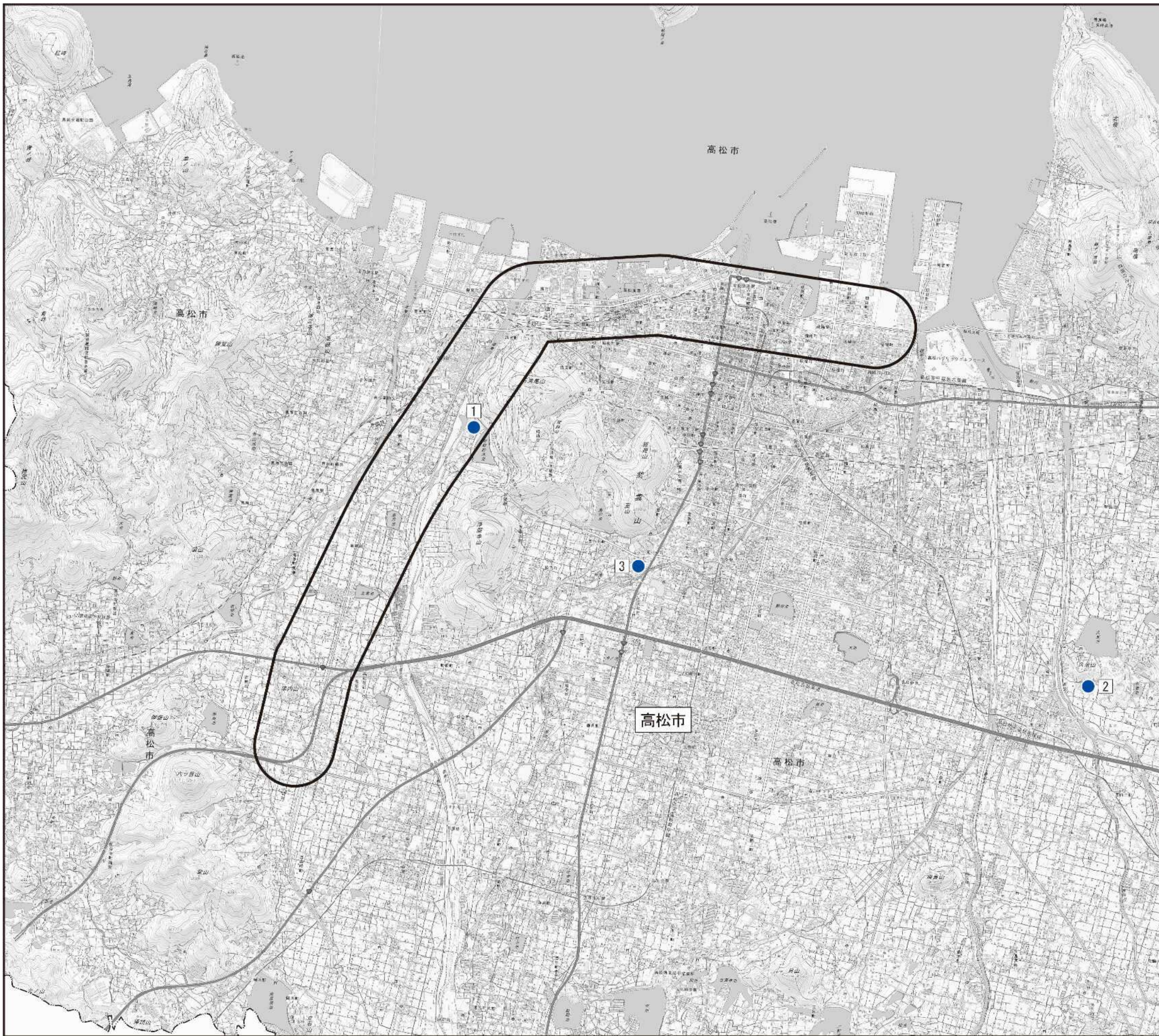

記号	区分	番号	名称
●	浄水場	1	御殿浄水場
		2	川添浄水場
		3	東ハゼ町前処理施設

出典：「高松市水環境基本計画 第2期実施計画」（平成28年3月、高松市市民政策局政策課）
「主な浄水場の紹介」（令和7年7月現在、香川県広域水道企業団HP）

都市計画対象道路事業実施区域

図 4-2-6 取水施設位置図

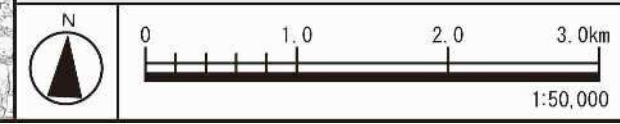

2.4 交通の状況

調査区域における主要な幹線道路としては、高速自動車国道 高松自動車道及び一般国道 11 号があります。また、調査区域における鉄道網としては、JR（予讃線、高徳線）、高松琴平電気鉄道（琴平線、長尾線、志度線）があります。

調査区域内の道路交通網は図 4-2-7 に、鉄道網は図 4-2-8 に示すとおりです。

表 4-2-19 に示すように、一般国道における令和 3 年度の道路交通センサスでの平日の自動車交通量は、高速自動車国道 高松自動車道（調査単位区間番号：00090～00120）で 17,518～26,422 台/24h、一般国道 11 号（調査単位区間番号：10110～10190、10340～10380）で 17,023～49,028 台/24h となっています。また、表 4-2-20 に示すように、令和 5 年度における一日平均乗降客数について、調査区域では高松駅が 23,274 人/日と、最も多く利用されています。

実施区域には、高速自動車国道として高松自動車道、一般国道として一般国道 11 号、一般国道 30 号、主要地方道として高松王越坂出線、高松善通寺線等、一般県道として高松東港線、衣掛郷東線等があります。

鉄道は、JR の予讃線、高徳線、高松琴平電気鉄道の琴平線、長尾線があります。

表 4-2-19(1) 主要道路の交通量の状況

道路種別	番号	路線名	路線番号	調査単位区間番号	観測地点名	12 時間自動車類交通量(台)	24 時間自動車類交通量(台)
高速自動車国道	1	高松自動車道	1611	00090	一般国道 11 号高松東 IC～中徳三谷高松線高松中央 IC	14,042	18,734
	2			00100	中徳三谷高松線高松中央 IC～一般国道 11 号高松檀紙 IC	16,543	21,657
	3			00110	一般国道 11 号高松檀紙 IC～三木国分寺線高松西 IC	13,246	17,518
	4			00120	三木国分寺線高松西 IC～川西北側道線府中湖 SIC	20,676	26,422
一般国道	5	一般国道 11 号	11	10110	高松市木太町 2705-1	23,214	29,250
	6			10120	高松市松島町 1 丁目 13-10	18,042	22,733
	7			10130	高松市亀井町 6-1	26,971	34,253
	8			10140	高松市中新町	33,152	40,158
	9			10150	高松市上天神町 196	31,503	38,119
	10			10160	高松市田村町 226-6	38,303	49,028
	11			10170	高松市勅使町 1216-3	27,394	35,612
	12			10180	高松市御厩町 1393-4	28,530	37,660
	13			10190	高松市国分寺町新名	30,104	39,611
	14			10340	高松市東山崎町 466-3	13,728	17,023
	15			10350	高松市六条町	30,535	38,407

注) 調査対象区間外は、推計値(斜字で示す)を基に算定し、調査を要しない地点(観測地点を「-」で示す)である。

出典：「令和3年度全国道路・街路交通情勢調査 一般交通量調査 集計表」(令和5年6月、国土交通省 HP)

表 4-2-19(2) 主要道路の交通量の状況

道路種別	番号	路線名	路線番号	調査単位 区間 番号	観測地点名	12時間自動車類交通量(台)	24時間自動車類交通量(台)
一般国道	16	一般国道 11 号	11	10360	高松市伏石町 2134-1	35,951	46,377
	17			10370	高松市太田下町 2465	37,154	47,929
	18			10380	高松市上天神町 828	34,457	44,105
	19	一般国道 30 号	30	10470	高松市浜ノ町 1-1	8,866	10,994
	20			10480	高松市磨屋町 8-1	21,820	27,074
	21	一般国道 32 号	32	10490	高松市成合町 1327-2	22,521	28,151
	22			10500	高松市西山崎町	17,624	22,034
	23			10510	高松市国分寺町福家 285-3	17,554	21,943
	24	一般国道 193 号	193	10610	高松市三名町 678-1 地先	23,928	30,389
25	10620			—	17,357	22,043	
主要地方道	26	高松長尾大内線	10	40300	高松市東山崎町 716 地先	18,648	23,683
	27			40310	さぬき市昭和 3087-2 地先	14,036	17,362
	28			40340	—	8,492	10,530
	29	三木国分寺線	12	40360	木田郡三木町池戸 3148-6 地先	6,875	8,456
	30			40370	高松市三谷町 287 地先	13,924	17,544
	31			40380	高松市仏生山町甲 383-1 地先	12,467	15,708
	32			40390	—	8,889	11,022
	33	屋島公園線	14	40450	—	1,715	2,161
	34	高松王越坂出線	16	40460	—	3,950	4,898
	35			40470	—	1,410	1,720
	36			40520	高松市郷東町 543 地先	21,965	28,115
	37			40530	—	12,222	15,278
	38	塩江屋島西線	30	41060	高松市新田町甲 2094-1 地先	8,553	10,606
	39			41070	—	12,660	16,205
	40			41080	—	9,440	11,706
	41	高松善通寺線	33	41100	高松市宮脇町 1 丁目 6-18 地先	14,479	17,644
42	41110			高松市西宝町 3 丁目 12-10 地先	23,282	29,801	
43	41120			高松市鬼無町藤井 53-2 地先	14,282	17,995	
44	41130			—	7,461	9,177	
45	国分寺中通線	39	41360	—	8,889	11,022	
46			41370	高松市国分寺町福家甲 20-1	4,754	5,847	

注) 調査対象区間外は、推計値(斜字で示す)を基に算定し、調査を要しない地点(観測地点を「—」で示す)である。

出典:「令和3年度全国道路・街路交通情勢調査 一般交通量調査 集計表」(令和5年6月、国土交通省 HP)

表 4-2-19(3) 主要道路の交通量の状況

道路種別	番号	路線名	路線番号	調査単位 区間 番号	観測地点名	12時間自動車類交通量(台)	24時間自動車類交通量(台)
主要地方道	47	中徳三谷高松線	43	41470	高松市三谷町 2650-2 地先	8,617	10,685
	48			41480	高松市由良町 891-4 地先	14,351	18,082
	49			41490	高松市木太町 9 区 597 地先	23,109	29,580
	50			41500	—	10,090	12,512
	51			41520	—	20,579	26,135
	52			41540	—	431	560
	53			41550	高松市木太町 3 区 1914-3 地先	17,427	22,132
	54	円座香南線	44	41560	高松市円座町 1032-1 地先	7,392	9,092
	55			41570	高松市香南町 430-1 地先	2,560	3,174
56	41610			高松市西山崎町 1106 地先	10,798	13,390	
一般県道	57	太田上町志度線	147	60370	高松市太田下町 1386-1 地先	8,680	10,850
	58			60380	—	4,046	5,017
	59			60420	高松市多肥上町 191 地先	17,310	21,984
	60			60430	高松市多肥上町 1486-2 地先	19,382	24,421
	61			60440	—	(推定不能)	(推定不能)
	62	屋島(停)屋島(公)線	150	60530	高松市木太町 6 区 3095-1 地先	12,368	15,387
	63			60480	—	6,559	8,068
	64			60490	—	6,445	7,927
	65	牟礼中新線	155	60530	高松市木太町 6 区 3095-1 地先	12,368	15,387
	66			60540	—	12,654	15,818
	67	西植田高松線	156	60550	—	5,226	6,428
	68			60560	—	3,335	4,169
	69			60570	—	5,226	6,428
	70			60580	高松市川島本町 288-1 地先	4,406	5,310
	71	高松東港線	157	60590	—	10,670	13,338
	72			60600	—	20,070	25,489
	73			60610	—	10,670	13,338
74	高松港線	159	60620	—	7,448	9,161	
75	高松港栗林(公)線	160	60630	—	7,448	9,161	
76	高松坂出線	161	60640	高松市生島町 424-78 地先	11,123	13,904	
77	栗林(停)今里線	163	60650	—	4,357	5,403	

注) 調査対象区間外は、推計値(斜字で示す)を基に算定し、調査を要しない地点(観測地点を「—」で示す)である。

出典:「令和3年度全国道路・街路交通情勢調査 一般交通量調査 集計表」(令和5年6月、国土交通省 HP)

表 4-2-19(4) 主要道路の交通量の状況

道路種別	番号	路線名	路線番号	調査単位 区間 番号	観測地点名	12時間自動車類交通量(台)	24時間自動車類交通量(台)
一般県道	78	三谷香川線	164	60660	—	2,571	3,214
	79			60670	—	2,571	3,214
	80	岩崎高松線	166	60690	—	3,015	3,769
	81			60700	—	3,359	4,199
	82	岡本香川線	170	60720	高松市岡本町 1252-1 地先	5,402	6,752
	83	国分寺太田上町線	171	60730	—	1,723	2,154
	84			60740	—	1,723	2,154
	85			60750	高松市鹿角町 842-2 地先	9,139	11,332
	86	川東高松線	172	60780	—	6,695	8,235
	87			60790	—	5,326	6,551
	88			60800	高松市亀岡町 10 地先	10,890	13,721
	89	高松(停)栗林(公)線	173	60810	高松市西の丸町 14-7 地先	2,466	3,033
	90			60820	—	22,768	29,143
	91			60830	高松市西の丸町 13-8 地先	6,001	7,381
	92	千疋高松線	174	60850	高松市香南町池内 780-3 地先	4,679	5,802
	93	衣掛郷東線	175	60870	—	2,948	3,685
	94			60880	高松市鶴市町 62-1 地先	15,819	19,932
	95	檀紙鶴市線	176	60880	高松市鶴市町 62-1 地先	15,819	19,932
	96	円座香西線	177	60890	高松市円座町 572-1 地先	1,436	1,795
	97			60900	—	1,721	2,151
98	60910			—	1,721	2,151	
99	山崎御厩線	178	60920	—	4,698	5,779	
100			60930	高松市中間町 471-1 地先	14,482	18,103	
101	端岡(停)線	179	60940	—	8,319	10,316	
102			60950	—	8,282	10,270	
103	鴨川(停)五色台線	180	60980	—	356	459	
104	綾川国分寺線	183	61020	—	4,651	5,721	
105	勅使室新線	266	62370	—	7,058	8,681	

注) 調査対象区間外は、推計値(斜字で示す)を基に算定し、調査を要しない地点(観測地点を「—」で示す)である。

出典:「令和3年度全国道路・街路交通情勢調査 一般交通量調査 集計表」(令和5年6月、国土交通省 HP)

表 4-2-19(5) 主要道路の交通量の状況

道路種別	番号	路線名	路線番号	調査単位 区間 番号	観測地点名	12時間自動車類交通量(台)	24時間自動車類交通量(台)
一般県道	106	高松志度線	272	62400	—	22,711	29,070
	107			62410	高松市元山町 579 地先	21,186	26,906
	108			62420	—	7,681	9,448
	109	高松香川線	280	62510	—	11,489	14,361
	110			62520	高松市香川町浅野 156 地先	7,887	9,780
	111	高松琴平線	282	62550	—	7,379	9,076
	112			62560	高松市国分寺町福家甲 219-1	5,440	6,691

注) 調査対象区間外は、推計値(斜字で示す)を基に算定し、調査を要しない地点(観測地点を「—」で示す)である。
 出典:「令和3年度全国道路・街路交通情勢調査 一般交通量調査 集計表」(令和5年6月、国土交通省 HP)

表 4-2-20 鉄道の乗降客数の状況（令和 5 年度）

[単位：人]

鉄道		駅名	一日平均乗降客数
JR (四国旅客鉄道)	予讃線	高松駅	23,274
		香西駅	1,070
		鬼無駅	1,214
		端岡駅	2,408
	高德線	昭和町駅	950
		栗林公園北口駅	952
		栗林駅	1,864
		木太町駅	822
高松琴平電気鉄道	琴平線	高松築港駅	11,836
		片原町駅	4,787
		瓦町駅	14,189
		栗林公園駅	2,948
		三条駅	2,406
		伏石駅	2,877
		太田駅	3,254
		仏生山駅	3,481
		空港通り駅	1,256
		一宮駅	1,517
		円座駅	1,606
		岡本駅	632
		長尾線	花園駅
	林道駅		1,746
	木太東口駅		1,072
	元山駅		932
	水田駅		1,196
	西前田駅		126
	志度線	今橋駅	545
		松島二丁目駅	438
		沖松島駅	607
		春日川駅	480
		瀧元駅	1,380
		琴電屋島駅	715

出典：「国土数値情報 駅別乗降客数データ」（令和7年7月現在、国土交通省 HP）

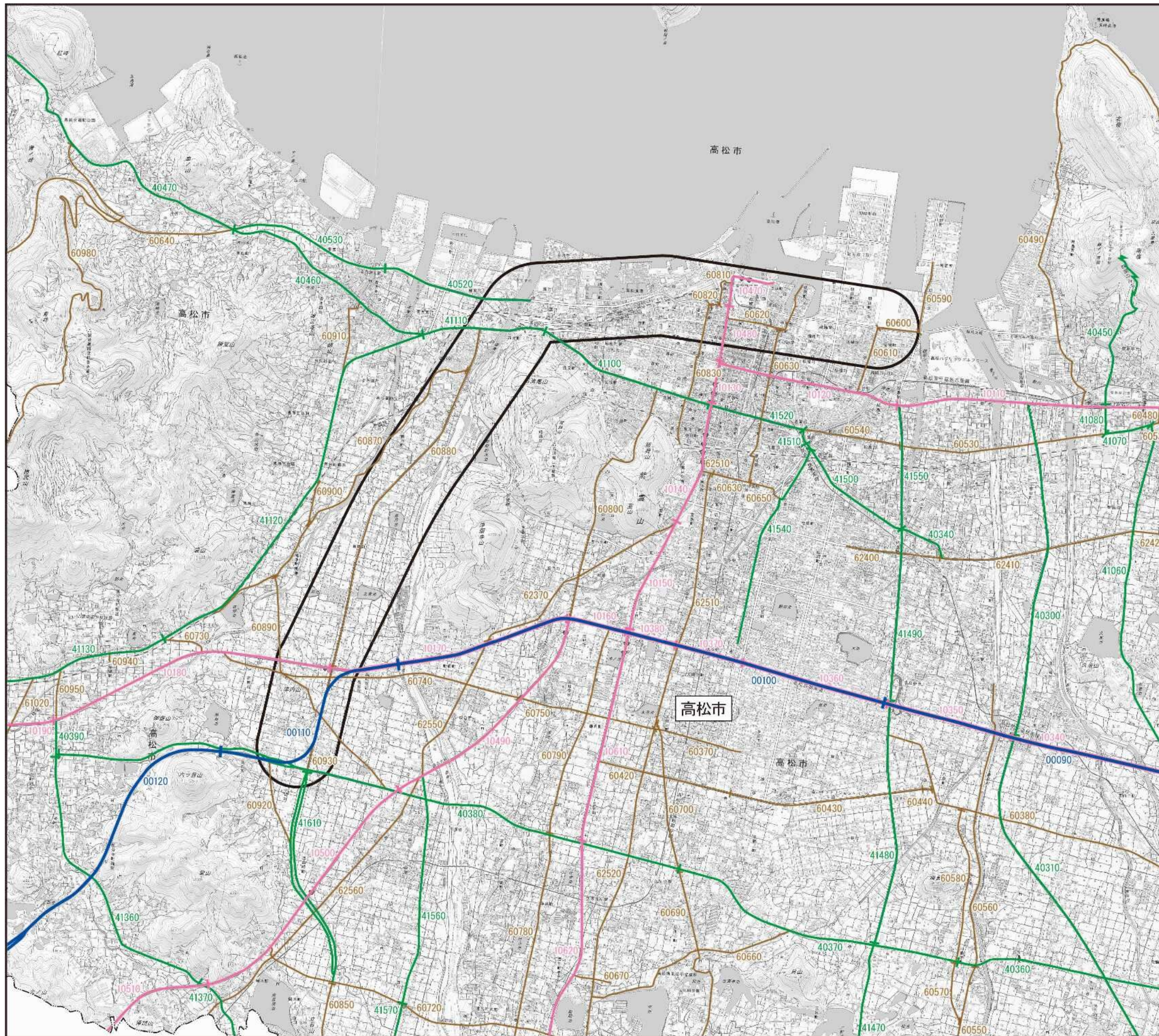

記号	区分
	交通量調査単位区間
	高速自動車国道
	一般国道
	主要地方道
	一般県道

出典：「令和3年度全国道路・街路交通情勢調査 一般交通量調査結果WEBマップ (可視化ツール)」(令和7年7月現在、国土交通省HP)

都市計画対象道路事業実施区域

図 4-2-7 道路交通網及び交通量調査地点位置図

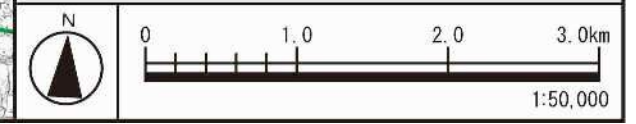

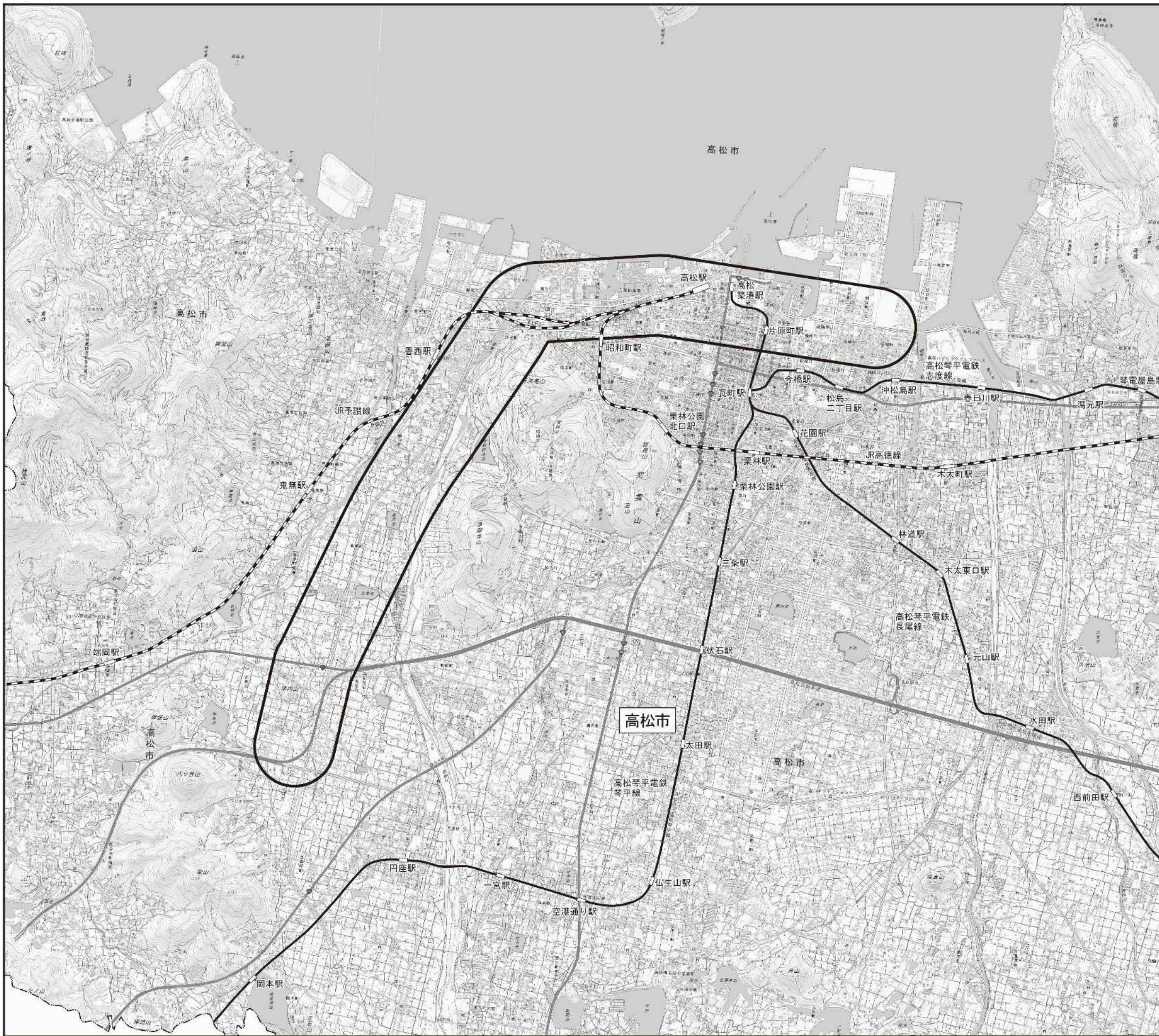

記号	区分
	JR
	高松琴平電気鉄道

出典：「国土数値情報 鉄道データ」(令和7年7月現在、国土交通省HP)

都市計画対象道路事業実施区域

図 4-2-8 鉄道網図

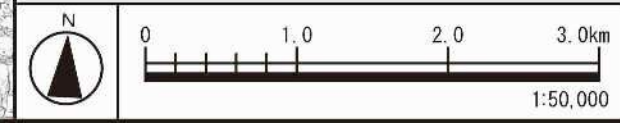

2.5 学校、病院その他の環境の保全についての配慮が特に必要な施設の配置の状況及び住宅の配置の概況

調査区域における環境保全についての配慮が特に必要な施設としては、学校、認定こども園、幼稚園、保育所、病院、図書館、社会福祉施設等があります（表 4-2-21 及び図 4-2-9 参照）。

調査区域には、小学校 37 校、中学校 20 校、高等学校 14 校、大学・短期大学 7 校、特別支援学校 4 校、高等専門学校・専修学校・各種学校 23 校、認定こども園 29 箇所、幼稚園 33 箇所、保育所 118 箇所、病院 29 箇所、図書館 4 箇所、社会福祉施設が多数存在します。

なお、住宅の状況については図 4-2-2 及び図 4-2-4 に示したとおり、集落・市街地及び人口集中地区の分布を把握しました。調査区域の集落・市街地は、低地から丘陵地にかけて広く分布しています。

実施区域には、小学校 3 校、大学・短期大学 1 校、特別支援学校 1 校、高等専門学校・専修学校・各種学校 5 校、幼稚園 4 箇所、保育所 15 箇所、病院 2 箇所、社会福祉施設が多数存在します。

表 4-2-21(1) 環境への配慮が特に必要な施設

【小学校】

番号	区分	施設名	所在地
A-1	市立	新番丁小学校	高松市錦町 2-14-1
A-2	市立	亀阜小学校	高松市亀岡町 10-1
A-3	市立	亀阜小学校みねやま分校	高松市西宝町 2-6-9
A-4	市立	栗林小学校	高松市栗林町 2-10-7
A-5	市立	花園小学校	高松市花園町 2-7-7
A-6	市立	高松第一小学校	高松市松島町 2-14-5
A-7	市立	鶴尾小学校	高松市松並町 636-1
A-8	市立	太田小学校	高松市伏石町 845-1
A-9	市立	古高松小学校	高松市高松町 398
A-10	市立	木太小学校	高松市木太町 3480-1
A-11	市立	屋島小学校	高松市屋島西町 1205-1
A-12	市立	川添小学校	高松市東山崎町 207-1
A-13	市立	林小学校	高松市林町 1108-1
A-14	市立	三溪小学校	高松市三谷町 2173-1
A-15	市立	仏生山小学校	高松市仏生山町甲 2461
A-16	市立	香西小学校	高松市香西南町 703-1
A-17	市立	一宮小学校	高松市一宮町 672-1
A-18	市立	多肥小学校	高松市多肥上町 902-2
A-19	市立	川岡小学校	高松市川部町 1552
A-20	市立	円座小学校	高松市円座町 1630-2
A-21	市立	檀紙小学校	高松市御厩町 816
A-22	市立	弦打小学校	高松市鶴市町 374-1
A-23	市立	鬼無小学校	高松市鬼無町佐藤 607-1
A-24	市立	下笠居小学校	高松市生島町 345

出典：「県内学校一覧 小学校」（令和7年7月現在、香川県教育委員会 HP）

「高松市立小学校一覧」（令和7年7月現在、高松市教育局学校教育課 HP）

表 4-2-21 (2) 環境への配慮が特に必要な施設

【小学校】

番号	区分	施設名	所在地
A-25	市立	下笠居小学校五色台分校	高松市中山町 1501-192
A-26	市立	川島小学校	高松市川島東町 864-1
A-27	市立	十河小学校	高松市十川西町 366-5
A-28	市立	中央小学校	高松市松縄町 1138
A-29	市立	太田南小学校	高松市太田下町 1823-1
A-30	市立	木太南小学校	高松市木太町 1530-1
A-31	市立	古高松南小学校	高松市新田町甲 2605
A-32	市立	屋島西小学校	高松市屋島西町 2469
A-33	市立	木太北部小学校	高松市木太町 2613
A-34	市立	大野小学校	高松市香川町大野 1045-1
A-35	市立	国分寺北部小学校	高松市国分寺町新居 1880
A-36	市立	国分寺南部小学校	高松市国分寺町福家甲 3005
A-37	国立	香川大学教育学部附属高松小学校	高松市番町 5-1-55

出典：「県内学校一覧 小学校」（令和7年7月現在、香川県教育委員会 HP）

「高松市立小学校一覧」（令和7年7月現在、高松市教育局学校教育課 HP）

表 4-2-21(3) 環境への配慮が特に必要な施設

【中学校】

番号	区分	施設名	所在地
B-1	市立	桜町中学校	高松市桜町 2-12-4
B-2	市立	紫雲中学校	高松市紫雲町 8-25
B-3	市立	紫雲中学校みねやま分校	高松市西宝町 2-6-9
B-4	市立	玉藻中学校	高松市上福岡町 714-1
B-5	市立	高松第一中学校	高松市松島町 2-14-5
B-6	市立	屋島中学校	高松市屋島中町 295
B-7	市立	協和中学校	高松市元山町 88-2
B-8	市立	龍雲中学校	高松市出作町 331-2
B-9	市立	勝賀中学校	高松市香西南町 565
B-10	市立	一宮中学校	高松市一宮町 1185-1
B-11	市立	香東中学校	高松市円座町 771
B-12	市立	下笠居中学校	高松市生島町 372-1
B-13	市立	下笠居中学校五色台分校	高松市中山町 1501-192
B-14	市立	太田中学校	高松市太田下町 1800
B-15	市立	古高松中学校	高松市新田町甲 190-1
B-16	市立	木太中学校	高松市木太町 5059-3
B-17	市立	国分寺中学校	高松市国分寺町新居 1131-1
B-18	国立	香川大学教育学部附属高松中学校	高松市鹿角町 394
B-19	私立	大手前高松中学校	高松市室新町 1166
B-20	私立	香川誠陵中学校	高松市鬼無町佐料 469-1

出典：「高松市立中学校・高校一覧」（令和7年7月現在、高松市教育局学校教育課 HP）

「県内学校一覧 中学校」（令和7年7月現在、香川県教育委員会 HP）

「令和7年度香川県私立学校一覧」（令和7年7月現在、香川県総務部総務学事課 HP）

表 4-2-21(4) 環境への配慮が特に必要な施設

【高等学校】

番号	区分	施設名	所在地
C-1	県立	高松高等学校	高松市番町 3-1-1
C-2	県立	高松工芸高等学校	高松市番町 2-9-30
C-3	県立	高松商業高等学校	高松市松島町 1-18-54
C-4	県立	高松東高等学校	高松市前田東町 690-1
C-5	県立	高松南高等学校	高松市一宮町 531
C-6	県立	高松西高等学校	高松市鬼無町山口 257-1
C-7	県立	香川中央高等学校	高松市香川町大野 2001
C-8	県立	高松桜井高等学校	高松市多肥上町 1250
C-9	市立	高松第一高等学校	高松市桜町 2-5-10
C-10	私立	高松中央高等学校	高松市松島町一丁目 14-8
C-11	私立	英明高等学校	高松市亀岡町 1-10
C-12	私立	大手前高松高等学校	高松市室新町 1166
C-13	私立	香川誠陵高等学校	高松市鬼無町佐料 469-1
C-14	私立	穴吹学園高等学校	高松市番町二丁目 4-14

出典：「高松市立中学校・高校一覧」（令和7年7月現在、高松市教育局学校教育課 HP）
 「県内学校一覧 高校」（令和7年7月現在、香川県教育委員会 HP）
 「令和7年度香川県私立学校一覧」（令和7年7月現在、香川県総務部総務学事課 HP）

表 4-2-21(5) 環境への配慮が特に必要な施設

【大学・短期大学】

番号	区分	施設名	所在地
D-1	国立	香川大学	高松市幸町 1-1
D-2			高松市幸町 2-1
D-3			高松市林町 2217-20
D-4	私立	高松大学	高松市春日町 960
D-5	私立	高松短期大学	高松市春日町 960
D-6	私立	せとうち観光専門職短期大学	高松市屋島西町 2366-1
D-7	私立	徳島文理大学 高松駅キャンパス	高松市浜町 8-53

出典：「令和6年度全国大学一覧」（令和7年7月現在、文部科学省 HP）
 「令和6年度全国短期大学一覧」（令和7年7月現在、文部科学省 HP）
 「かがわキャンパスガイド」（令和7年7月現在、大学・地域共創プラットフォーム香川 HP）

表 4-2-21(6) 環境への配慮が特に必要な施設

【特別支援学校】

番号	区分	施設名	所在地
E-1	県立	視覚支援学校	高松市扇町 2 丁目 9 番 12 号
E-2	県立	聴覚支援学校	高松市太田上町 513 番地 1
E-3	県立	高松支援学校	高松市田村町 1098 番地 1
E-4	県立	香川中部支援学校	高松市田村町 784 番地

出典：「県内学校一覧 特別支援学校一覧」（令和7年7月現在、香川県教育委員会 HP）

表 4-2-21(7) 環境への配慮が特に必要な施設

【高等専門学校・専修学校・各種学校】

番号	区分	施設名	所在地
F-1	国立	香川高等専門学校 高松キャンパス	高松市勅使町 355
F-2	私立	吉田愛服飾専門学校	高松市番町二丁目 3-11
F-3	私立	キッス調理技術専門学校	高松市天神前 9-25
F-4	私立	シャルムドレスメーカー専門学校	高松市常磐町二丁目 9-7
F-5	私立	高松市医師会看護専門学校	高松市松島町一丁目 16-20
F-6	私立	香川県歯科医療専門学校	高松市錦町二丁目 8-37
F-7	私立	専門学校穴吹コンピュータカレッジ	高松市番町二丁目 4-14
F-8	私立	専門学校穴吹ビジネスカレッジ	高松市番町二丁目 4-14
F-9	私立	専門学校穴吹デザインカレッジ	高松市錦町一丁目 3-5
F-10	私立	四国総合ビジネス専門学校	高松市松並町 1026-1
F-11	私立	四国医療福祉専門学校	高松市上之町二丁目 12-30
F-12	私立	専門学校穴吹リハビリテーションカレッジ	高松市上天神町 722-1
F-13	私立	専門学校穴吹工科カレッジ	高松市上天神町 722-1
F-14	私立	専門学校穴吹ビューティカレッジ	高松市錦町一丁目 3-5
F-15	私立	専門学校穴吹パティシエ福祉カレッジ	高松市西の丸町 14-10
F-16	私立	高松高等予備校	高松市観光町 547-1
F-17	私立	専門学校穴吹動物看護カレッジ	高松市上天神町 721-1
F-18	私立	穴吹医療大学校	高松市錦町一丁目 22-23
F-19	私立	専修学校香川県美容学校	高松市松縄町 1091-3
F-20	私立	瀬戸内ナーシング学院	高松市香西本町 17-9
F-21	私立	香川編物学院	高松市田町 4-28
F-22	私立	島田芸術舞踊学校	高松市塩上町一丁目 5-7
F-23	私立	久保料理学院	高松市鍛冶屋町 7-4

注) F-1は高等専門学校、F-2～F-20は専修学校、F-21～F-23は各種学校である。

出典：「令和6年度高等専門学校一覧」（令和7年7月現在、文部科学省 HP）

「令和7年度香川県私立学校一覧」（令和7年7月現在、香川県総務部総務学事課 HP）

「かがわキャンパスガイド」（令和7年7月現在、大学・地域共創プラットフォーム香川 HP）

表 4-2-21(8) 環境への配慮が特に必要な施設

【認定こども園】

番号	区分	施設名	所在地
G-1	市立	川島こども園	高松市川島東町 253-4
G-2	市立	下笠居こども園	高松市生島町 335
G-3	市立	林こども園	高松市林町 1405-4
G-4	市立	屋島こども園	高松市屋島西町 1744-1
G-5	私立	いずみこども園分園	高松市国分寺町新居 281-1
G-6	私立	げんき・結愛・げんきこども園	高松市六条町 604-7
G-7	私立	サンシャインこどもの森	高松市上林町 502-2
G-8	私立	春日こども園	高松市春日町 1287-1
G-9	私立	高松くりの木学舎	高松市花園町 3-4-5
G-10	私立	高松東幼稚園	高松市春日町 688
G-11	私立	中野保育所	高松市中野町 27-5
G-12	私立	花ノ宮こども園	高松市花ノ宮町 1-10-22
G-13	私立	和光こども園	高松市川部町 1561-1
G-14	私立	みらい学園	高松市木太町 3429-3
G-15	私立	円座百華こども園	高松市円座町 1478-1
G-16	私立	カナン十河こども園	高松市十川西町 546-1
G-17	私立	勅使百華こども園	高松市勅使町 955
G-18	私立	カナン保育園	高松市仏生山町甲 745-2
G-19	私立	川添こども園	高松市下田井町 52
G-20	私立	新田幼稚園	高松市新田町甲 2630-1
G-21	私立	すまいる	高松市三名町 591-1
G-22	私立	高松和貴こども園	高松市林町 2197-1
G-23	私立	やしま幼稚園	高松市屋島西町 2477-4
G-24	私立	高松聖ヤコブ幼稚園	高松市西宝町 2-3-14
G-25	私立	亀阜幼稚園	高松市宮脇町 1-2-23
G-26	私立	らく楽寺井幼稚園	高松市寺井町 1369-4
G-27	私立	勅使百華幼稚園	高松市勅使町 955
G-28	私立	メリーGO ランド高松園	高松市成合町 796-1
G-29	私立	あさがおこども園	高松市上林町 69

出典：「高松市幼稚園等一覧」（令和7年7月現在、高松市健康福祉局こども保育教育課 HP）

「社会福祉施設等一覧」（令和7年7月現在、香川県健康福祉部保健福祉総務課 HP）

「令和7年度香川県私立学校一覧」（令和7年7月現在、香川県総務部総務学事課 HP）

表 4-2-21 (9) 環境への配慮が特に必要な施設

【幼稚園】

番号	区分	施設名	所在地
H-1	市立	川添幼稚園	高松市東山崎町 601
H-2	市立	三溪幼稚園	高松市三谷町 2316-2
H-3	市立	香西幼稚園	高松市香西西町 59-1
H-4	市立	一宮幼稚園	高松市一宮町 1233-2
H-5	市立	多肥幼稚園	高松市多肥上町 990-2
H-6	市立	川岡幼稚園	高松市川部町 524-3
H-7	市立	円座幼稚園	高松市円座町 125-2
H-8	市立	檀紙幼稚園	高松市御厩町 776-1
H-9	市立	弦打幼稚園	高松市鶴市町 360
H-10	市立	鬼無幼稚園	高松市鬼無町佐藤 128-1
H-11	市立	木太幼稚園	高松市木太町 3901-1
H-12	市立	木太北部幼稚園	高松市木太町 2604-5
H-13	市立	大野幼稚園	高松市香川町大野 1331-1
H-14	市立	国分寺北部幼稚園	高松市国分寺町新居 1870-2
H-15	市立	国分寺南部幼稚園	高松市国分寺町福家甲 3123-1
H-16	私立	屋島教会幼稚園	高松市屋島西町 1392-7
H-17	私立	青空幼稚園	高松市三条町 498
H-18	私立	愛育幼稚園	高松市西ハゼ町 310
H-19	私立	まゆみ幼稚園	高松市檀紙町 1541-4
H-20	私立	二番丁幼稚園	高松市昭和町 2-7-1
H-21	私立	ときわ幼稚園	高松市飯田町 138
H-22	私立	高松聖母幼稚園	高松市番町 2-4-31
H-23	私立	高松中央高校幼稚園	高松市松島町 1-14-8
H-24	私立	のぞみ幼稚園	高松市屋島中町 30
H-25	私立	高松幼稚園	高松市亀岡町 1-6
H-26	私立	桜町聖母幼稚園	高松市桜町 1-8-13
H-27	私立	マリア幼稚園	高松市多肥下町 14-3
H-28	私立	栗林幼稚園	高松市栗林町 2-19-4
H-29	私立	相愛幼稚園	高松市仏生山町甲 546
H-30	私立	太田百華幼稚園	高松市太田上町 932
H-31	私立	光華幼稚園	高松市瓦町 1-13-8
H-32	私立	くにとう幼稚園	高松市伏石町 1611
H-33	国立	香川大学教育学部附属幼稚園高松園舎	高松市番町 5-1-55

出典：「高松市幼稚園等一覧」（令和7年7月現在、高松市健康福祉局こども保育教育課 HP）

表 4-2-21(10) 環境への配慮が特に必要な施設

【保育所】

番号	区分	施設名	所在地
I-1	市立	扇町保育所	高松市扇町 1-24-17
I-2	市立	太田保育所	高松市伏石町 1062
I-3	市立	大野保育所	高松市香川町大野 1063-1
I-4	市立	木太保育所	高松市木太町 3502
I-5	市立	鬼無保育所	高松市鬼無町佐藤 41-1
I-6	市立	国分寺北部保育所	高松市国分寺町新居 1906-1
I-7	市立	国分寺南部保育所	高松市国分寺町福家甲 3106-1
I-8	市立	香西保育所	高松市香西西町 57-9
I-9	市立	桜町保育所	高松市桜町 1-3-15
I-10	市立	下笠居東部保育所	高松市植松町 44-4
I-11	市立	瀬戸内保育所	高松市瀬戸内町 23-7
I-12	市立	多肥保育所	高松市多肥上町 424
I-13	市立	田村保育所	高松市鹿角町 937
I-14	市立	鶴尾保育所	高松市東ハゼ町 19-8
I-15	市立	弦打保育所	高松市鶴市町 359-1
I-16	市立	福岡保育所	高松市福岡町 3-31-3
I-17	市立	古高松保育所	高松市高松町 423-1
I-18	市立	松島保育所	高松市松島町 3-13-6
I-19	市立	三谷保育所	高松市三谷町 1193-1
I-20	市立	宮脇保育所	高松市宮脇町 2-10-63
I-21	私立	アイグラン保育園太田	高松市太田下町 3027-4
I-22	私立	保育所てふてふ	高松市天神前 5-27LOHAS BUILDING
I-23	私立	あすなろ保育園	高松市屋島西町 2453-6
I-24	私立	今里保育所	高松市今里町 2-1-5
I-25	私立	敬愛保育園	高松市藤塚町 3-18-2
I-26	私立	こぶし今里保育園	高松市今里町 1-7-2
I-27	私立	こぶし中央保育園	高松市木太町 5089-9
I-28	私立	こぶし花園保育園	高松市花園町 1-9-32
I-29	私立	さくら太田保育園	高松市太田下町 3032-1
I-30	私立	さくら木太保育園	高松市木太町 5113-15
I-31	私立	さくら福々保育園	高松市松福町 1-12-7
I-32	私立	さくら伏石保育園	高松市伏石町 2135-3
I-33	私立	さくらんぼ保育園	高松市木太町 1165-3
I-34	私立	城東保育園	高松市城東町 1-1-45
I-35	私立	白樺保育園	高松市元山町 855-2
I-36	私立	高松第二保育園（夜間保育所）	高松市御坊町 2-2

出典：「高松市保育施設等一覧」（令和7年7月現在、高松市健康福祉局こども保育教育課 HP）

「社会福祉施設等一覧」（令和7年7月現在、香川県健康福祉部保健福祉総務課 HP）

表 4-2-21(11) 環境への配慮が特に必要な施設

【保育所】

番号	区分	施設名	所在地
I-37	私立	高松西保育園	高松市檀紙町 1521-4
I-38	私立	高松南保育園	高松市寺井町 453-1
I-39	私立	にこにこ保育園	高松市林町 294-1
I-40	私立	西春日保育所	高松市西春日町 1407
I-41	私立	初音保育所	高松市香西本町 17-1
I-42	私立	平安保育園	高松市上福岡町 894-8
I-43	私立	保育園アルペジオ高松多肥下町園	高松市多肥下町 1524-15
I-44	私立	松福保育園	高松市松福町 2-18-16
I-45	私立	みのり保育園	高松市国分寺町福家甲 1982
I-46	私立	らく楽太田保育園	高松市鹿角町 199-1
I-47	私立	らく楽第二保育園	高松市松福町 2-4-4
I-48	私立	らく楽保育園	高松市春日町 483-1
I-49	私立	れんげ保育園	高松市多肥上町 2390-1
I-50	私立	若葉保育園	高松市亀田南町 108-2
I-51	私立	栗林にこにこ保育園	高松市栗林町 2-3-2
I-52	私立	ソラ小規模保育園たかまつ	高松市木太町 786-2
I-53	私立	木太にこにこ保育園	高松市木太町 2321-1
I-54	私立	伏石にこにこ保育園	高松市伏石町 2100-1
I-55	私立	ニチイキッズまつなわ西保育園	高松市松縄町 1118-8
I-56	私立	瓦町 FLAG 保育園	高松市常磐町 1-3-1 瓦町 FLAG1F
I-57	私立	らく楽多肥保育園	高松市多肥上町 1713
I-58	私立	ニチイキッズたひ東保育園	高松市多肥下町 1533-3
I-59	私立	ニチイキッズたひ西保育園	高松市多肥下町 1581-6
I-60	私立	にじいろうさぎ保育園	高松市多肥上町 1622-13
I-61	私立	太田にこにこ保育園	高松市太田下町 3026-13
I-62	私立	林にこにこ保育園	高松市林町 252-1
I-63	私立	らく楽寺井保育園	高松市寺井町 1364-25
I-64	私立	スマはび保育園なないろ station	高松市多肥上町 1301-3
I-65	私立	にこにこ保育教育研究センター附属保育園 すくすく	高松市太田下町 2350-1
I-66	私立	にこにこ保育教育研究センター附属保育園 わくわく	高松市太田下町 2350-1
I-67	私立	おひさま保育園	高松市三条町 494-1
I-68	私立	小規模保育所もも	高松市春日町 1176
I-69	私立	すくすく保育所	高松市林町 151-1

出典：「高松市保育施設等一覧」（令和7年7月現在、高松市健康福祉局こども保育教育課 HP）

「社会福祉施設等一覧」（令和7年7月現在、香川県健康福祉部保健福祉総務課 HP）

表 4-2-21(12) 環境への配慮が特に必要な施設

【保育所】

番号	区分	施設名	所在地
I-70	私立	光華保育園	高松市瓦町一丁目 13-8
I-71	私立	保育サポートひまわりイオン高松店	高松市香西本町 1-1
I-72	私立	24 時間保育クラブキッズ	高松市藤塚町二丁目 12-13 第 2 八十川ビル 1F
I-73	私立	夜間保育カナリヤ瓦町園	高松市瓦町二丁目 6 番地 3
I-74	私立	リバティエ・インターナショナルアカデミー高松校 英語バイリンガル保育園	高松市元山町 689-2
I-75	私立	プリスクール イングリッシュワールド	高松市太田上町 969 番地
I-76	私立	トビウメ小児科医院附属一時預かり保育室あすなろ	高松市伏石町 1352-2
I-77	私立	事業所内保育所たまも	高松市北浜町 7-10
I-78	私立	託児所 エンジェル	高松市一宮町 880 番地 1
I-79	私立	英語保育園 リトルダビンチ	高松市今里町二丁目 14-10
I-80	私立	高松インターナショナルスクール	高松市番町 2-4-27 番町スクエア 2F
I-81	私立	二番丁幼稚園	高松市昭和町二丁目 7 番 1 号
I-82	私立	にこにこ保育教育研究センター附属保育園きらきら	高松市太田下町 2350-1
I-83	私立	香川県立中央病院附属保育所	高松市朝日町一丁目 2 番 1 号
I-84	私立	屋島総合病院院内保育所	高松市屋島西町 2105 番 17
I-85	私立	高松赤十字病院院内保育所	高松市番町四丁目 14 番 20 号
I-86	私立	キナシ大林病院すみれ保育園	高松市香西南町 235
I-87	私立	香川県済生会病院なでしこ保育所	高松市多肥上町 1296 番地 5
I-88	私立	社会福祉法人かがわ総合リハビリテーション事業団附属保育施設さくら保育園	高松市田村町 1114
I-89	私立	りつりん病院りつりん保育所	高松市栗林町 3 丁目 8 番 3 号
I-90	私立	高松市立みんなの病院院内保育所「どんぐり」	高松市仏生山町甲 906 番地 6
I-91	私立	独立行政法人国立病院機構高松医療センター さくら保育所	高松市新田町乙 8 番地
I-92	私立	香川ヤクルト販売(株)中央保育所	高松市林町 1479-1
I-93	私立	香川ヤクルト販売(株)一宮保育所	高松市寺井町 1102-1
I-94	私立	あおぞら園	高松市福岡町四丁目 12-18
I-95	私立	日本エネルギー総合システム託児所	高松市林町 2536-1
I-96	私立	さくらの杜保育園	高松市郷東町 116 番地 1
I-97	私立	松縄なちゅれ保育園	高松市松縄町 34-4
I-98	私立	わくわく保育所	高松市一宮町 880 番地 1

出典：「高松市保育施設等一覧」（令和7年7月現在、高松市健康福祉局こども保育教育課 HP）

「社会福祉施設等一覧」（令和7年7月現在、香川県健康福祉部保健福祉総務課 HP）

表 4-2-21(13) 環境への配慮が特に必要な施設

【保育所】

番号	区分	施設名	所在地
I-99	私立	ニチイキッズ高松天神前保育園	高松市天神前 11-27 カサール三石庵ビル 1F
I-100	私立	あどみつく花園保育園	高松市花園町一丁目 14-3
I-101	私立	保育園アルペジオ高松松縄町園	高松市松縄町 28-20
I-102	私立	あなかれほいくえん高松	高松市西の丸町 14-10
I-103	私立	保育園アルペジオ高松宮脇町園	高松市宮脇町 1-35-19
I-104	私立	スマはび保育園	高松市屋島西町 2484 番地 11
I-105	私立	都市型保育園ポパラ高松瓦町園	高松市亀井町 10-10 ソレイユ第一ビル 2F
I-106	私立	トモニスマイル保育園	高松市花ノ宮町一丁目 12-24 香川銀行栗林支店 2F
I-107	私立	企業主導型事業所内保育所和光保育園	高松市川部町 1577-21
I-108	私立	百十四ももっこらんど	高松市亀井町 3-4
I-109	私立	壱番街ドーム保育園	高松市丸亀町 1 番地 1 高松丸亀町壱番街東館 3 階
I-110	私立	あいあい保育園 朝日町	高松市朝日町二丁目 9-1
I-111	私立	あいあい保育園 西春日町	高松市西春日町 1092-3
I-112	私立	カールズキッズ保育園	高松市木太町 5024-3
I-113	私立	キッズハウスクローバー	高松市西春日町 1111 番地 1
I-114	私立	みどり栗林公園保育園	高松市栗林町一丁目 18 番 30 号
I-115	私立	レインボー恵保育園	高松市多肥上町 1411-1
I-116	私立	キッズルーム愛の里	高松市上福岡町 2002-16
I-117	私立	下田井つつじこども園	高松市下田井町字神子 630 番地 2
I-118	私立	保育所 Mon Petit	高松市茜町 28-31

出典：「高松市保育施設等一覧」（令和7年7月現在、高松市健康福祉局こども保育教育課 HP）
「社会福祉施設等一覧」（令和7年7月現在、香川県健康福祉部保健福祉総務課 HP）

表 4-2-21(14) 環境への配慮が特に必要な施設

【病院】

番号	施設名	所在地
J-1	香川県立中央病院	高松市朝日町 1-2-1
J-2	(医)玉藻会 馬場病院	高松市郷東町 580
J-3	(一財)大西精神衛生研究所附属大西病院	高松市上天神町 336
J-4	高松市立みんなの病院	高松市仏生山町甲 847-1
J-5	香川県厚生農業協同組合連合会 屋島総合病院	高松市屋島西町 2105-17
J-6	(医)博仁会 キナシ大林病院	高松市鬼無町藤井 435-1
J-7	(独)地域医療機能推進機構 りつりん病院	高松市栗林町 3-5-9
J-8	(福)恩賜財団済生会支部 香川県済生会病院	高松市多肥上町 1331-1
J-9	かがわ総合リハビリテーション病院	高松市田村町 1114
J-10	国家公務員共済組合連合会 高松病院	高松市天神前 4-18
J-11	香川医療生活協同組合 高松平和病院	高松市栗林町 1-4-1
J-12	(医)有史会 高島病院	高松市国分寺町新名 500-1
J-13	(医)和光会 前田病院	高松市東ハゼ町 824
J-14	(医)百石病院	高松市屋島西町 1937-1
J-15	香川医療生活協同組合 高松協同病院	高松市木太町 4664
J-16	(医)清澄会 ミタニ病院	高松市三谷町 1680-1
J-17	(医)雙和会 クワヤ病院	高松市塩屋町 1-4
J-18	(医)新進会 おさか脳神経外科病院	高松市三名町 378-1
J-19	(一財)三宅医学研究所 附属三宅リハビリテーション病院	高松市天神前 5-5
J-20	(医)弘徳会 マオカ病院	高松市瓦町 1-12-45
J-21	整形外科 吉峰病院	高松市番町 1-4-13
J-22	(医)和広会 伊達病院	高松市観光町 588-8
J-23	(医)康生会 高松大林病院	高松市番町 1-10-3
J-24	(医)研宣会 広瀬病院	高松市松縄町 35-3
J-25	(医)三恵会 木太三宅病院	高松市木太町 3836-7
J-26	日本赤十字社 高松赤十字病院	高松市番町 4-1-3
J-27	(独)国立病院機構 高松医療センター	高松市新田町乙 8
J-28	(医)仁樹会 オサカ病院	高松市香川町浅野 272
J-29	(医)啓友会 久米川病院	高松市新田町字谷北甲 474-3

出典：「地域医療情報システム」（令和7年7月現在、日本医師会 HP）

表 4-2-21(15) 環境への配慮が特に必要な施設

【図書館】

番号	区分	施設名	所在地
K-1	県立	香川県立図書館	高松市林町 2217-19
K-2	市立	高松市中央図書館	高松市昭和町 1-2-20
K-3	市立	高松市夢みらい図書館	高松市松島町 1-15-1
K-4	市立	高松市国分寺図書館	高松市国分寺町新居 1298

出典：「県内図書館リスト」（令和7年7月現在、香川県立図書館 HP）

表 4-2-21(16) 環境への配慮が特に必要な施設

【社会福祉施設】

番号	区分	施設名	所在地
A-1	福祉事務所	高松市福祉事務所	高松市番町 1-8-15
B-1	相談機関	障害福祉相談所	高松市田村町 1114
B-2	相談機関	子ども女性相談センター	高松市西宝町 2-6-32
B-3	相談機関	精神保健福祉センター	高松市松島町 1-17-28
C-1	保健所	高松市保健所	高松市桜町 1-10-27
C-2	保健所	高松市保健所	高松市桜町 1-9-12
D-1	医療保護施設	香川県済生会病院	高松市多肥上町 1331-1
E-1	療養介護	かがわ総合リハビリテーション療養介護施設	高松市田村町 1114
E-2	療養介護	高松医療センター療養介護	高松市新田町乙 8
F-1	生活介護	かすがの里	高松市春日町 1291-1
F-2	生活介護	風の谷	高松市田村町 929-6
F-3	生活介護	デイサービス結	高松市木太町 2768-3
F-4	生活介護	ムック	高松市円座町 615-2 オフィス 1
F-5	生活介護	ワークプラザ・たんぼぼ	高松市成合町 1491-1
F-6	生活介護	なないろ	高松市新田町甲 1015
G-1	就労継続支援 A 型	サスケ設計工房高松	高松市木太町 3144-5
G-2	就労継続支援 A 型	就労継続支援 A 型事業所ウイズくすがみ	高松市楠上町 2-6-36
G-3	就労継続支援 A 型	ジョイピース	高松市屋島西町 2492-30
G-4	就労継続支援 A 型	障害福祉サービス事業所きずな	高松市御厩町 546-1
G-5	就労継続支援 A 型	Do やまびこ 西ハゼ事業所	高松市西ハゼ町 163-1
G-6	就労継続支援 A 型	ピーノ	高松市塩上町 1-4-8 鶴尾ビル 1 階
G-7	就労継続支援 A 型	ほまれの家 高松店	高松市今里町 1-28-27 アップルハウス 1 階 A
G-8	就労継続支援 A 型	オリビオ	高松市田村町 322-1
G-9	就労継続支援 A 型	就労継続支援 A 型事業所 ANSA	高松市香川町大野 2447
G-10	就労継続支援 A 型	パーソルネクステージ高松	高松市兵庫町 8-1 高松兵庫町ビル 103 号室
H-1	就労継続支援 B 型	あおぞら	高松市西宝町 3-6-22 1F
H-2	就労継続支援 B 型	アルファー	高松市新北町 10-20
H-3	就労継続支援 B 型	SCC はやし	高松市林町 1107-1
H-4	就労継続支援 B 型	かがやき	高松市元山町 904-3
H-5	就労継続支援 B 型	かけはし高松	高松市木太町 2703-4
H-6	就労継続支援 B 型	CASA たかまつ	高松市常磐町 1-3-1 瓦町 FLAG10 階
H-7	就労継続支援 B 型	かしの実作業所	高松市田村町 511-1
H-8	就労継続支援 B 型	グッジョブ モエギ	高松市鬼無町佐藤 11-1
H-9	就労継続支援 B 型	作業所 えん	高松市檀紙町 1583-1

出典：「社会福祉施設等一覧」（令和7年7月現在、香川県健康福祉部保健福祉総務課 HP）

表 4-2-21(17) 環境への配慮が特に必要な施設

【社会福祉施設】

番号	区分	施設名	所在地
H-10	就労継続支援 B 型	咲く屋	高松市円座町 1662-4
H-11	就労継続支援 B 型	東雲会	高松市木太町 4302-12
H-12	就労継続支援 B 型	就労継続支援 B 型施設すてっぷ	高松市川島東町 939-6
H-13	就労継続支援 B 型	就労支援事業所竜雲かしのき園	高松市仏生山町甲 3207-2
H-14	就労継続支援 B 型	障害福祉サービス事業所せんり	高松市元山町 289-1
H-15	就労継続支援 B 型	障害福祉サービス事業所ふりい	高松市伏石町 2072-1
H-16	就労継続支援 B 型	すたーハウス	高松市寺井町 292-3
H-17	就労継続支援 B 型	セブンセンス	高松市太田上町 1-1 1A101
H-18	就労継続支援 B 型	だんしエコ作業所	高松市檀紙町 2017-4
H-19	就労継続支援 B 型	たんぼぼの家	高松市田村町 390-1
H-20	就労継続支援 B 型	フォースター	高松市三条町 20-1
H-21	就労継続支援 B 型	ふれあい広場 TOMO	高松市国分寺町新名 743-1
H-22	就労継続支援 B 型	フレンズ	高松市木太町 2624-6
H-23	就労継続支援 B 型	緑の里	高松市福岡町 3-3-25 つるぎマンション 1 階北
H-24	就労継続支援 B 型	らいおんハート	高松市太田上町 525-2
H-25	就労継続支援 B 型	ワークラボ	高松市東山崎町 478-2
H-26	就労継続支援 B 型	らでいっしゅ	高松市鹿角町 445-1
H-27	就労継続支援 B 型	ワークショップ 花らんまん	高松市浜ノ町 60-65
H-28	就労継続支援 B 型	あじさいファーム	高松市新田町甲 480-1
H-29	就労継続支援 B 型	ハッピー ビーンズ	高松市十川東町 65-2
H-30	就労継続支援 B 型	みのりんく	高松市仏生山町甲 2755
H-31	就労継続支援 B 型	あいびー高松	高松市桜町 1-16-19 コーポエミ
H-32	就労継続支援 B 型	Cocona 勅使	高松市勅使町 632-4
H-33	就労継続支援 B 型	就労継続支援 B 型事業所ハルイロ	高松市桜町 2-15-462 階
H-34	就労継続支援 B 型	スマイル	高松市花ノ宮町 1-10-14 ロイヤルメゾン栗林 1 階
H-35	就労継続支援 B 型	みなも	高松市高松町 2594-8
I-1	多機能型	あじさい	高松市春日町 1291-1
I-2	多機能型	あゆみ園	高松市勅使町 398-18
I-3	多機能型	SCC 昭和町	高松市昭和町 2-16-9
I-4	多機能型	OZ デイたかまつ	高松市太田下町 2167-1
I-5	多機能型	ぎんせいワーク	高松市屋島西町 2366-11
I-6	多機能型	クリエイティブハウス「バンジーV」	高松市香西南町 518-1
I-7	多機能型	ごろ・ごろ	高松市伏石町 2173-5
I-8	多機能型	サン	高松市春日町 813-10
I-9	多機能型	障害福祉サービス事業所ええる	高松市中間町 480-1
I-10	多機能型	障害福祉サービス事業所 U サポート高松	高松市林町 2217-7

出典：「社会福祉施設等一覧」（令和7年7月現在、香川県健康福祉部保健福祉総務課 HP）

表 4-2-21(18) 環境への配慮が特に必要な施設

【社会福祉施設】

番号	区分	施設名	所在地
I-11	多機能型	スイング	高松市紙町 50-3
I-12	多機能型	スマイリーハンズ	高松市鬼無町藤井 375-1
I-13	多機能型	スマイルハートあすみ	高松市多肥上町 18-1
I-14	多機能型	生活支援センター「サンサン」	高松市田村町 1151-1
I-15	多機能型	多機能事業所 ソライロ	高松市鹿角町 372-6
I-16	多機能型	デイサービス「きりん」	高松市仏生山町甲 1906-2
I-17	多機能型	Do やまびこ 田村事業所	高松市田村町 1010
I-18	多機能型	みどり ゆめみらい	高松市三名町 674-7
I-19	多機能型	Hello House こがも	高松市紙町 538-3
I-20	多機能型	フロントポイント	高松市寺井町 94-1
I-21	多機能型	ぼだいじゅ	高松市仏生山町甲 3207-2
I-22	多機能型	やったーまん！！	高松市勅使町 43-1
I-23	多機能型	ゆうちゃん弁当	高松市朝日新町 5-8
I-24	多機能型	ゆうりん	高松市勅使町 771-2
I-25	多機能型	ゆずぽっぷ	高松市松島町 2-12-8
I-26	多機能型	らいふステーション	高松市田村町 471-2
I-27	多機能型	らんたろう	高松市木太町 1777-15
I-28	多機能型	SCC 西宝町	高松市西宝町 1-3-2
I-29	多機能型	Cross	高松市鹿角町 715-31
I-30	多機能型	サスケ・アカデミー高松	高松市常磐町 1-3-1 瓦町 FLAG10 階
J-1	障害者支援施設	香川県障害者支援施設たまも園	高松市田村町 797
J-2	障害者支援施設	香川県立川部みどり園	高松市川部町 418
J-3	障害者支援施設	かがわ総合リハビリテーション成人支援施設	高松市田村町 1114
J-4	障害者支援施設	銀星の家	高松市屋島西町 2366-11
J-5	障害者支援施設	サン未来	高松市新田町甲 2717-1
J-6	障害者支援施設	障害者支援施設竜雲あけぼの学園	高松市仏生山町甲 3208-9
K-1	視覚障害者情報提供施設	香川県視覚障害者福祉センター	高松市番町 1-10-35
L-1	聴覚障害者情報提供施設	香川県聴覚障害者福祉センター	高松市太田上町 405-1
M-1	身体障害者福祉センター	かがわ総合リハビリテーション福祉センター	高松市田村町 1114
M-2	身体障害者福祉センター	コスモス園	高松市福岡町 2-24-10 高松市社会福祉協議会 福祉コミュニティセンター高松東館 3 階
N-1	養護老人ホーム	さぬき	高松市宮脇町 2-37-21
O-1	特別養護老人ホーム	アイムの杜	高松市国分寺町新居 1339-3
O-2	特別養護老人ホーム	あかね	高松市西町 4-1
O-3	特別養護老人ホーム	一宮の里	高松市一宮町 875

出典：「社会福祉施設等一覧」（令和7年7月現在、香川県健康福祉部保健福祉総務課 HP）

表 4-2-21 (19) 環境への配慮が特に必要な施設

【社会福祉施設】

番号	区分	施設名	所在地
0-4	特別養護老人ホーム	うたい鳥(地域密着型)	高松市六条町 511
0-5	特別養護老人ホーム	エデンの丘	高松市鶴市町 1770-4
0-6	特別養護老人ホーム	岡本荘	高松市岡本町 527-1
0-7	特別養護老人ホーム	おりいぶ荘	高松市太田下町 2020-1
0-8	特別養護老人ホーム	きたまち苑	高松市木太町 5113-15
0-9	特別養護老人ホーム	胡蝶の夢(地域密着型)	高松市一宮町 878-1
0-10	特別養護老人ホーム	さくら荘	高松市林町 76-14
0-11	特別養護老人ホーム	さくら荘(ユニット型)	高松市林町 76-14
0-12	特別養護老人ホーム	さぬき	高松市中野町 26-29
0-13	特別養護老人ホーム	サマリヤ	高松市松並町 573-1
0-14	特別養護老人ホーム	シオンの丘ホーム	高松市香西北町 260
0-15	特別養護老人ホーム	大寿苑	高松市鬼無町鬼無 882-2
0-16	特別養護老人ホーム	玉藻荘	高松市北浜町 7-10
0-17	特別養護老人ホーム	ナウラテラス	高松市松福町 1-12-3
0-18	特別養護老人ホーム	なでしこ香川	高松市多肥上町 1423-1
0-19	特別養護老人ホーム	はなぞの園	高松市上福岡町 2004-1
0-20	特別養護老人ホーム	法寿苑	高松市木太町 3308
0-21	特別養護老人ホーム	弘恩苑	高松市前田西町 683-7
0-22	特別養護老人ホーム	一樹(地域密着型)	高松市香西本町 17-9
0-23	特別養護老人ホーム	マイルドハート番町(地域密着型)	高松市番町 3-14-15
P-1	軽費老人ホーム	ケアハウスおかもと	高松市岡本町 527-1
P-2	軽費老人ホーム	ケアハウスさぬき	高松市西宝町 2-844-57
P-3	軽費老人ホーム	ケアハウス大寿	高松市鬼無町鬼無 882-2
P-4	軽費老人ホーム	ケアハウス櫨の実	高松市紙町 402-5
P-5	軽費老人ホーム	ケアハウス屋島	高松市屋島西町 2277-1
P-6	軽費老人ホーム	ケアハウスラフォーレ国分寺	高松市国分寺町新名 520-1
P-7	軽費老人ホーム	サンリッチ屋島	高松市新田町甲 2719
P-8	軽費老人ホーム	花みずき	高松市林町 76-14
P-9	軽費老人ホーム	ケアハウス弘恩	高松市前田西町 683-4
Q-1	老人短期入所施設	一宮の里ショートステイセンター	高松市一宮町 875
Q-2	老人短期入所施設	エデンの丘ショートステイセンター	高松市鶴市町 1770-4
Q-3	老人短期入所施設	おりいぶ荘ユニットショートセンター	高松市太田下町 2020-1
Q-4	老人短期入所施設	ケアセンター 松縄	高松市松縄町 48-17
Q-5	老人短期入所施設	胡蝶の夢ショートステイセンター	高松市一宮町 878-1
Q-6	老人短期入所施設	さくら荘ユニットショートセンター	高松市林町 76-14
Q-7	老人短期入所施設	サマリヤ西春日ショートステイ	高松市西春日町 1510-1
Q-8	老人短期入所施設	サマリヤ松並ショートステイ	高松市松並町 573-1

出典：「社会福祉施設等一覧」(令和7年7月現在、香川県健康福祉部保健福祉総務課 HP)

表 4-2-21 (20) 環境への配慮が特に必要な施設

【社会福祉施設】

番号	区分	施設名	所在地
Q-9	老人短期入所施設	シオンの丘ショートステイセンター	高松市香西北町 260
Q-10	老人短期入所施設	ショートステイあいむ	高松市国分寺町新居 1339-1
Q-11	老人短期入所施設	ショートステイうたい鳥	高松市六条町 511
Q-12	老人短期入所施設	ショートステイきょうか ANNEX	高松市春日町 424-1
Q-13	老人短期入所施設	ショートステイクレール慶	高松市太田下町 3031-12
Q-14	老人短期入所施設	ショートステイ好日	高松市藤塚町 1-11-1
Q-15	老人短期入所施設	ショートステイ小夏	高松市新田町甲 2719
Q-16	老人短期入所施設	ショートステイすずかけの径	高松市上福岡町 919-1
Q-17	老人短期入所施設	ショートステイセンター一樹	高松市香西本町 17-9
Q-18	老人短期入所施設	ショートステイたかまつ	高松市上林町 541-1
Q-19	老人短期入所施設	ショートステイなでしこ香川	高松市多肥上町 1423-1
Q-20	老人短期入所施設	ショートステイらく楽花園	高松市花園町 1-1-5
Q-21	老人短期入所施設	すずかけの径 別館	高松市上福岡町 919-1
Q-22	老人短期入所施設	高松木太ケアセンターそよ風	高松市木太町 4150-4
Q-23	老人短期入所施設	高松ケアセンターそよ風	高松市屋島西町 2289-1
Q-24	老人短期入所施設	短期入所生活介護事業所玉藻荘	高松市北浜町 7-10
Q-25	老人短期入所施設	短期入所生活介護事業所特別養護老人ホームさぬき	高松市中野町 26-29
Q-26	老人短期入所施設	短期入所生活介護ハピネスショートステイサービス	高松市中山町 775-1
Q-27	老人短期入所施設	特別養護老人ホームあかね	高松市西町 4-1
Q-28	老人短期入所施設	特別養護老人ホーム岡本荘	高松市岡本町 527-1
Q-29	老人短期入所施設	特別養護老人ホームおりいぶ荘	高松市太田下町 2020-1
Q-30	老人短期入所施設	特別養護老人ホームきたまち苑	高松市木太町 5113-15
Q-31	老人短期入所施設	特別養護老人ホームさくら荘	高松市林町 76-14
Q-32	老人短期入所施設	特別養護老人ホーム大寿苑	高松市鬼無町鬼無 882-2
Q-33	老人短期入所施設	特別養護老人ホームナウラテラス	高松市松福町 1-12-3
Q-34	老人短期入所施設	特別養護老人ホームはなぞの園	高松市上福岡町 2004-1
Q-35	老人短期入所施設	特別養護老人ホーム法寿苑	高松市木太町 3308
Q-36	老人短期入所施設	花泉ショートステイセンター	高松市一宮町 880-1
Q-37	老人短期入所施設	まゆみの里ショートステイセンター	高松市木太町 2679-1
Q-38	老人短期入所施設	やまぶき短期入所生活介護事業所	高松市三谷町 271-1
Q-39	老人短期入所施設	やまぶきユニットショート	高松市三谷町 271-1
Q-40	老人短期入所施設	ユニット型ショートステイはなぞの園	高松市上福岡町 2004-1
Q-41	老人短期入所施設	ヨハネの里ショートステイセンター	高松市鶴市町 241
Q-42	老人短期入所施設	両備ヘルシーケア高松ショートステイ	高松市浜ノ町 53-38
Q-43	老人短期入所施設	ショートステイユーカーリ	高松市新田町甲 478

出典：「社会福祉施設等一覧」（令和7年7月現在、香川県健康福祉部保健福祉総務課 HP）

表 4-2-21 (21) 環境への配慮が特に必要な施設

【社会福祉施設】

番号	区分	施設名	所在地
Q-44	老人短期入所施設	特別養護老人ホーム弘恩苑	高松市前田西町 683-7
Q-45	老人短期入所施設	障害者支援施設サン未来	高松市新田町甲 2717-1
Q-46	老人短期入所施設	高松三名ショートステイそよ風	高松市三名町 61-1
Q-47	老人短期入所施設	地域密着型特別養護老人ホーム マイルドハート番町	高松市番町 3-14-15
R-1	有料老人ホーム	ナーシングホームあいむ	高松市国分寺町新名 482-1
R-2	有料老人ホーム	ナーシングホームあすか高松多肥	高松市多肥下町 344-1
R-3	有料老人ホーム	アルファリビング高松紺屋町プレミアム	高松市紺屋町 5-3
R-4	有料老人ホーム	介護付有料老人ホーム 幸寿荘	高松市三谷町 1626
R-5	有料老人ホーム	介護付有料老人ホーム ナーシングケアホーム・クローバ	高松市紙町 402-1
R-6	有料老人ホーム	介護付有料老人ホーム もとやまガーデン	高松市元山町 546-1
R-7	有料老人ホーム	介護付有料老人ホーム ロイヤルケア高松	高松市福岡町 4-28-27
R-8	有料老人ホーム	介護付有料老人ホーム ロイヤルケア高松アネックス	高松市福岡町 4-28-17
R-9	有料老人ホーム	有料老人ホームじねん	高松市西ハゼ町 313-8
R-10	有料老人ホーム	有料老人ホームフラワーガーデン伏石	高松市伏石町 2008-5
R-11	有料老人ホーム	よんでんライフケア栗林	高松市三条町 564-1
R-12	有料老人ホーム	ラ・ナシカこうざい	高松市香西本町 218
R-13	有料老人ホーム	リハビリホームあすか高松木太	高松市木太町 2753-2
R-14	有料老人ホーム	アルファリビング高松駅前	高松市西内町 1-6
R-15	有料老人ホーム	アルファリビング高松紺屋町レジデンス	高松市紺屋町 5-3
R-16	有料老人ホーム	えみのわ高松上林	高松市上林町字本村 535-1
R-17	有料老人ホーム	えみのわ高松林	高松市林町 2525-7
R-18	有料老人ホーム	グループリビング らく楽一宮	高松市一宮町 1570
R-19	有料老人ホーム	グループリビング らく楽多肥	高松市多肥上町 1713
R-20	有料老人ホーム	グループリビング らく楽花園	高松市花園町 1-1-5
R-21	有料老人ホーム	ケアテラス上福岡	高松市上福岡町 758-25
R-22	有料老人ホーム	ケアテラス五番丁	高松市番町 2-4-16
R-23	有料老人ホーム	ケアテラス田町	高松市田町 1-6
R-24	有料老人ホーム	ケアテラス松縄	高松市松縄町 1091-14
R-25	有料老人ホーム	ココロココ高松	高松市多肥下町 1508-12
R-26	有料老人ホーム	ココロココ高松中央	高松市林町 2557-2
R-27	有料老人ホーム	ココロココ伏石	高松市伏石町 2063-2
R-28	有料老人ホーム	サン・ウイング国分寺	高松市国分寺町福家甲 282-1
R-29	有料老人ホーム	シルバーステイツ さざなみ	高松市西の丸町 12-10

出典：「社会福祉施設等一覧」（令和7年7月現在、香川県健康福祉部保健福祉総務課 HP）

表 4-2-21 (22) 環境への配慮が特に必要な施設

【社会福祉施設】

番号	区分	施設名	所在地
R-30	有料老人ホーム	シルバーステイツ せとなぎ	高松市花園町 1-6-2
R-31	有料老人ホーム	シルバーステイツ 丸の内ゆうなみ	高松市丸の内 7-1
R-32	有料老人ホーム	住宅型有料老人ホーム オアシスK	高松市飯田町 705
R-33	有料老人ホーム	住宅型有料老人ホーム かさぶらんか	高松市西春日町 1116-1
R-34	有料老人ホーム	住宅型有料老人ホーム かとれあ	高松市鬼無町藤井 126-1
R-35	有料老人ホーム	住宅型有料老人ホーム きょうか	高松市春日町 437-1
R-36	有料老人ホーム	住宅型有料老人ホーム クレール藤	高松市上林町 688
R-37	有料老人ホーム	住宅型有料老人ホーム ケアライン松縄	高松市松縄町 28-13
R-38	有料老人ホーム	住宅型有料老人ホーム サルビア	高松市檀紙町字半田 1836-1
R-39	有料老人ホーム	住宅型有料老人ホーム サンウエスト	高松市郷東町 148-3
R-40	有料老人ホーム	住宅型有料老人ホーム ナーシングハウスかんな	高松市西春日町 1111-1
R-41	有料老人ホーム	住宅型有料老人ホーム 光の華	高松市伏石町 2094-1
R-42	有料老人ホーム	住宅型有料老人ホーム よりあいの家はるか	高松市郷東町 7-10
R-43	有料老人ホーム	住宅型有料老人ホーム らん	高松市檀紙町 1836-36
R-44	有料老人ホーム	住宅型有料老人ホーム レインボー恵	高松市多肥上町 1411-1
R-45	有料老人ホーム	住宅型有料老人ホーム レインボー恵 アネックス	高松市上林町 755
R-46	有料老人ホーム	地域共生あったかハウス おいでませ	高松市伏石町 2050-30
R-47	有料老人ホーム	てと手	高松市東山崎町 971-2
R-48	有料老人ホーム	ナーシングケアハウス亀	高松市多肥上町 567-1
R-49	有料老人ホーム	ナーシングホームせせらぎ	高松市内町 3-8
R-50	有料老人ホーム	ナーシングホームなごみ	高松市福岡町 4-20-11
R-51	有料老人ホーム	やしま庭園	高松市屋島西町 2294-4
R-52	有料老人ホーム	有料老人ホーム あざみ	高松市屋島西町 2302-12
R-53	有料老人ホーム	有料老人ホーム おひさまハウス	高松市東山崎町 971-1
R-54	有料老人ホーム	有料老人ホーム グランデ三好	高松市川島本町 440
R-55	有料老人ホーム	有料老人ホーム 檀紙	高松市檀紙町 66-1
R-56	有料老人ホーム	有料老人ホーム 長谷川	高松市福岡町 2-16-6
R-57	有料老人ホーム	ライフガーデンそよの里多肥上町	高松市多肥上町 510
R-58	有料老人ホーム	ライフガーデンそよの里福岡町	高松市福岡町 2-21-11
R-59	有料老人ホーム	ライフタイム～よりそい～	高松市木太町 4241-2
R-60	有料老人ホーム	両備ヘルシーケア高松	高松市浜ノ町 53-38
R-61	有料老人ホーム	ナーシングホーム グレース	高松市福岡町 3-2-8
R-62	有料老人ホーム	住宅型有料老人ホーム カモミール	高松市新田町甲 478

出典：「社会福祉施設等一覧」（令和7年7月現在、香川県健康福祉部保健福祉総務課 HP）

表 4-2-21 (23) 環境への配慮が特に必要な施設

【社会福祉施設】

番号	区分	施設名	所在地
R-63	有料老人ホーム	ベストライフ高松	高松市三名町 488
R-64	有料老人ホーム	住宅型有料老人ホーム キナシ	高松市鬼無町藤井 392-1
R-65	有料老人ホーム	ナーシングホーム 青空	高松市松福町 2-1-34
S-1	老人福祉センター	高松市ふれあい福祉センター勝賀	高松市香西南町 476-1
T-1	老人デイサービスセンター	IMC デイサービス太田上町	高松市太田上町 14
T-2	老人デイサービスセンター	IMC デイサービス下田井	高松市下田井町 80-2
T-3	老人デイサービスセンター	愛コンシェル ココロン	高松市小村町 258-1
T-4	老人デイサービスセンター	アコルデイサービス	高松市藤塚町 1-13-7
T-5	老人デイサービスセンター	アジア夕風	高松市林町 1986-1
T-6	老人デイサービスセンター	アルファデイサービスセンター 紺屋町	高松市紺屋町 5-3
T-7	老人デイサービスセンター	アルファデイサービスセンター 伏石	高松市伏石町 2111-2
T-8	老人デイサービスセンター	あろはデイサービス	高松市太田下町 2228-1
T-9	老人デイサービスセンター	障害者支援施設サン未来	高松市新田町甲 2717-1
T-10	老人デイサービスセンター	一宮の里デイサービスセンター	高松市一宮町 875
T-11	老人デイサービスセンター	エデンの丘デイサービスセンター えんがわ	高松市鶴市町 1770-4
T-12	老人デイサービスセンター	NP デイサービス せと	高松市木太町 3222 1階
T-13	老人デイサービスセンター	NP デイサービス せとりハビリス テーション	高松市木太町 3222 2階
T-14	老人デイサービスセンター	NP デイサービス やしまりハビリス テーション	高松市春日町片田 1642-1
T-15	老人デイサービスセンター	エルアデイサービス	高松市伏石町 2005-9
T-16	老人デイサービスセンター	太田下町デイサービスセンター	高松市太田下町 2645-1
T-17	老人デイサービスセンター	岡本荘デイサービスセンター	高松市岡本町 527-1
T-18	老人デイサービスセンター	おりいぶ荘デイサービスセンター	高松市太田下町 2020-1
T-19	老人デイサービスセンター	きたまち苑デイサービスセンター	高松市木太町 5113-15
T-20	老人デイサービスセンター	きょう京錦にしき	高松市錦町 2-6-13
T-21	老人デイサービスセンター	樹楽 もとやま	高松市木太町 4241-2
T-22	老人デイサービスセンター	樹楽 六条	高松市六条町 556-3
T-23	老人デイサービスセンター	銀星の家	高松市屋島西町 2366-11
T-24	老人デイサービスセンター	クッキング 夕風	高松市林町 1988-17
T-25	老人デイサービスセンター	グループホーム ひまわり	高松市鬼無町藤井 126-1
T-26	老人デイサービスセンター	クレール藤 デイサービスセンター	高松市上林町 688
T-27	老人デイサービスセンター	ケアサービス優悠	高松市三谷町 4874
T-28	老人デイサービスセンター	ケアスタジオ ココロココ	高松市太田下町 3032-2
T-29	老人デイサービスセンター	ケアパートナー高松	高松市上天神町東曾根 793-1
T-30	老人デイサービスセンター	光華デイサービスセンター	高松市伏石町 2103-21
T-31	老人デイサービスセンター	ココロンデイサービス	高松市出作町宇西久保 422-1

出典：「社会福祉施設等一覧」（令和7年7月現在、香川県健康福祉部保健福祉総務課 HP）

表 4-2-21 (24) 環境への配慮が特に必要な施設

【社会福祉施設】

番号	区分	施設名	所在地
T-32	老人デイサービスセンター	ザグスタ松縄	高松市松縄町 1087-3
T-33	老人デイサービスセンター	さくら荘デイサービスセンター	高松市林町 76-14
T-34	老人デイサービスセンター	桜町デイサービスセンター	高松市桜町 1-10-7
T-35	老人デイサービスセンター	サマリヤ勅使デイサービス	高松市勅使町 1379
T-36	老人デイサービスセンター	さんごのおうち機能訓練型デイサービス	高松市塩上町 10-5
T-37	老人デイサービスセンター	シオンの丘デイサービスセンター	高松市香西町 378
T-38	老人デイサービスセンター	シオンの丘デイサービスセンター海	高松市香西北町 260
T-39	老人デイサービスセンター	社会福祉法人高松市社会福祉協議会	高松市福岡町 2-24-10
T-40	老人デイサービスセンター	社会福祉法人高松市社会福祉協議会国分寺	高松市国分寺町新居 1150-1
T-41	老人デイサービスセンター	真珠の湯デイサービスセンター	高松市新田町甲 2712-1
T-42	老人デイサービスセンター	ステップタ風	高松市林町 1985-7
T-43	老人デイサービスセンター	瀬戸日和	高松市上林町 495
T-44	老人デイサービスセンター	創心会リハビリ倶楽部高松中央	高松市六条町 168-3
T-45	老人デイサービスセンター	体感型デイ 春の風	高松市円座町 1300-2
T-46	老人デイサービスセンター	大寿苑デイサービスセンター	高松市鬼無町鬼無 882-2
T-47	老人デイサービスセンター	高松木太ケアセンターそよ風	高松市木太町 4150-4
T-48	老人デイサービスセンター	高松ケアセンターそよ風	高松市屋島西町 2289-1
T-49	老人デイサービスセンター	田町サロンデイサービスセンター	高松市田町 1-6
T-50	老人デイサービスセンター	ツクイ高松西	高松市田村町 490
T-51	老人デイサービスセンター	ツクイ高松林町	高松市林町 2564-11
T-52	老人デイサービスセンター	デイサービス あおい	高松市飯田町 1005
T-53	老人デイサービスセンター	デイサービス 青空	高松市伏石町 2171-7
T-54	老人デイサービスセンター	デイサービス あざみ	高松市屋島西町 2302-12
T-55	老人デイサービスセンター	デイサービス あじわい	高松市花園町 1-6-2
T-56	老人デイサービスセンター	デイ・サービス あすなろ	高松市香川町浅野字平池 348-101
T-57	老人デイサービスセンター	デイサービス 泉	高松市一宮町 1568-10
T-58	老人デイサービスセンター	デイサービスセンター 松縄Ⅱ	高松市松縄町 1125-2
T-59	老人デイサービスセンター	デイサービス うちんく	高松市川島本町 276-1
T-60	老人デイサービスセンター	デイサービス オアシス K	高松市飯田町 705
T-61	老人デイサービスセンター	デイサービス 大野たんぼぼ	高松市香川町大野 2242-5
T-62	老人デイサービスセンター	デイサービス 花暖	高松市東山崎町 40-37
T-63	老人デイサービスセンター	デイサービス 木太	高松市木太町 3749-3
T-64	老人デイサービスセンター	デイサービス 羽衣	高松市十川西町 692-1
T-65	老人デイサービスセンター	デイサービス グレイス	高松市上林町 755
T-66	老人デイサービスセンター	デイサービス 元気仏生山	高松市仏生山町甲 801-1
T-67	老人デイサービスセンター	デイサービス 木かげ	高松市屋島西町 1929-2

出典：「社会福祉施設等一覧」（令和7年7月現在、香川県健康福祉部保健福祉総務課 HP）

表 4-2-21 (25) 環境への配慮が特に必要な施設

【社会福祉施設】

番号	区分	施設名	所在地
T-68	老人デイサービスセンター	デイサービス さくらんぼ	高松市伏石町 2008-5
T-69	老人デイサービスセンター	デイサービス サンテリハ	高松市今里町 1-23-26
T-70	老人デイサービスセンター	デイサービス すずかけの径	高松市上福岡町 919-1
T-71	老人デイサービスセンター	デイサービスセンター アイムの杜	高松市国分寺町新居 1339-3
T-72	老人デイサービスセンター	デイサービスセンター あかね	高松市西町 4-1
T-73	老人デイサービスセンター	デイサービス 紬	高松市十川西町 686-12
T-74	老人デイサービスセンター	デイサービスセンター うたい鳥	高松市六条町 511
T-75	老人デイサービスセンター	デイサービスセンター オアシス香西	高松市檀紙町字八幡 1452-1
T-76	老人デイサービスセンター	デイサービスセンター こすもす	高松市太田下町 1868-2
T-77	老人デイサービスセンター	デイサービスセンター 寿	高松市番町 4-13-12
T-78	老人デイサービスセンター	デイサービスセンター さぬき	高松市宮脇町 2-37-21
T-79	老人デイサービスセンター	デイサービスセンター サン・ウイング	高松市国分寺町福家甲 282-1
T-80	老人デイサービスセンター	デイサービスセンター 泰寿	高松市林町 243-2
T-81	老人デイサービスセンター	デイサービスセンター 玉藻荘	高松市北浜町 7-10
T-82	老人デイサービスセンター	デイサービスセンター だんし	高松市檀紙町 66-1
T-83	老人デイサービスセンター	デイサービスセンター TRAIN	高松市丸亀町 3-13
T-84	老人デイサービスセンター	デイサービスセンター なかの町	高松市中野町 24-7
T-85	老人デイサービスセンター	デイサービスセンター ヌーベル木太	高松市木太町 2924-7
T-86	老人デイサービスセンター	デイサービスセンター 春いちばん	高松市円座町 1300-2
T-87	老人デイサービスセンター	デイサービスセンター ぼっぼ藤塚	高松市藤塚町 1-17-1
T-88	老人デイサービスセンター	デイサービスセンター 松縄	高松市松縄町 28-13
T-89	老人デイサービスセンター	デイサービスセンター 恵	高松市多肥上町 1411-1
T-90	老人デイサービスセンター	デイサービスセンター やしまⅡ	高松市屋島西町 1347-1
T-91	老人デイサービスセンター	デイサービスセンター 栗林公園	高松市藤塚町 1-11-27
T-92	老人デイサービスセンター	デイサービス そよの里 多肥上町	高松市多肥上町 510
T-93	老人デイサービスセンター	デイサービス そよの里 福岡町	高松市福岡町 2-21-11
T-94	老人デイサービスセンター	デイサービス 暖暖	高松市室新町 1-8
T-95	老人デイサービスセンター	デイサービス たんぼぼのわたげ	高松市東山崎町 960-1
T-96	老人デイサービスセンター	デイサービス てと手	高松市東山崎町 971-2
T-97	老人デイサービスセンター	デイサービス なごみ高松	高松市多肥上町 2219-5
T-98	老人デイサービスセンター	デイサービス なつめ	高松市木太町 1188-2
T-99	老人デイサービスセンター	デイサービス なでしこ香川	高松市多肥上町 1423-1
T-100	老人デイサービスセンター	デイサービス にぎわい	高松市西の丸町 12-10
T-101	老人デイサービスセンター	デイサービスセンター ローズマリー	高松市新田町甲 478
T-102	老人デイサービスセンター	デイサービス 花泉	高松市一宮町 880-1
T-103	老人デイサービスセンター	デイサービス 花らんまん	高松市浜ノ町 60-65
T-104	老人デイサービスセンター	デイサービス ハピネス	高松市中山町 772-1

出典：「社会福祉施設等一覧」（令和7年7月現在、香川県健康福祉部保健福祉総務課 HP）

表 4-2-21 (26) 環境への配慮が特に必要な施設

【社会福祉施設】

番号	区分	施設名	所在地
T-105	老人デイサービスセンター	デイサービス 春びより	高松市春日町 1649-1
T-106	老人デイサービスセンター	デイサービス 星のテラス	高松市由良町 1151-1
T-107	老人デイサービスセンター	デイサービス ほっと	高松市西山崎町 444-1
T-108	老人デイサービスセンター	デイサービス 前田	高松市中間町字本郷 415-1
T-109	老人デイサービスセンター	デイサービス マーガレット	高松市西春日町 1111-1
T-110	老人デイサービスセンター	デイサービス 屋島西	高松市屋島西町 2472-1
T-111	老人デイサービスセンター	デイサービス 結	高松市木太町 2768-3
T-112	老人デイサービスセンター	デイサービス 夕風	高松市林町 1986-7
T-113	老人デイサービスセンター	デイサービス ゆうの季節	高松市上林町 705-1
T-114	老人デイサービスセンター	デイサービス らく楽一宮	高松市一宮町 1570
T-115	老人デイサービスセンター	デイサービス らく楽多肥	高松市多肥上町 1713
T-116	老人デイサービスセンター	デイサービス らく楽花園	高松市花園町 1-1-5
T-117	老人デイサービスセンター	デイサービス ラポールクラブ	高松市木太町 2604-3
T-118	老人デイサービスセンター	デイサービス La mer	高松市茜町 28-31
T-119	老人デイサービスセンター	デイサービス 六条さんち	高松市六条町 1315-1
T-120	老人デイサービスセンター	デイハウス まいまい	高松市郷東町 7-3
T-121	老人デイサービスセンター	デイハウス よりあい	高松市郷東町 7-7
T-122	老人デイサービスセンター	デイリー・クローバ	高松市紙町 402-1
T-123	老人デイサービスセンター	ナウラデイサービスセンター	高松市松福町 1-12-3
T-124	老人デイサービスセンター	西春日デイサービス	高松市西春日町 1510-1
T-125	老人デイサービスセンター	ニチイケアセンター福岡町	高松市福岡町 2-14-16
T-126	老人デイサービスセンター	認知症対応型デイサービス 大樹	高松市国分寺町国分 18-1
T-127	老人デイサービスセンター	ネムの木 共用型デイサービス 円座	高松市円座町 94-1
T-128	老人デイサービスセンター	ネムの木 デイサービス 円座	高松市円座町 94-1
T-129	老人デイサービスセンター	はなぞの園老人デイサービスセンター	高松市上福岡町 2004-1
T-130	老人デイサービスセンター	花ファミリーケア	高松市松島町 2-12-8
T-131	老人デイサービスセンター	バーン 夕風	高松市林町 1999-1 2階
T-132	老人デイサービスセンター	PAS リハビリセンターなごみ高松	高松市下田井町 38-4
T-133	老人デイサービスセンター	プチ夕風	高松市林町 1987-1
T-134	老人デイサービスセンター	仏生山の森デイサービスセンター	高松市仏生山町甲 882-1
T-135	老人デイサービスセンター	ベストケア・デイサービスセンター 春日	高松市春日町 1646-1
T-136	老人デイサービスセンター	仏生山デイトレネクスト	高松市多肥上町 1846-1
T-137	老人デイサービスセンター	弘恩苑デイサービスセンター	高松市前田西町 683-7
T-138	老人デイサービスセンター	法寿苑デイサービスセンター	高松市木太町 3308
T-139	老人デイサービスセンター	ほねつぎデイサービス木太町	高松市木太町 3322-6
T-140	老人デイサービスセンター	ほねつぎデイサービス田町	高松市田町 8-1
T-141	老人デイサービスセンター	バーン 夕風	高松市林町 1999-1

出典：「社会福祉施設等一覧」（令和7年7月現在、香川県健康福祉部保健福祉総務課 HP）

表 4-2-21 (27) 環境への配慮が特に必要な施設

【社会福祉施設】

番号	区分	施設名	所在地
T-142	老人デイサービスセンター	松縄サロンドイサービスセンター	高松市松縄町 1091-2
T-143	老人デイサービスセンター	学び舎こくぶんじ	高松市国分寺町新居 956-8
T-144	老人デイサービスセンター	峰山デイホームサービス灯り	高松市松並町 880-1
T-145	老人デイサービスセンター	屋島デイサービスセンター	高松市屋島西町 2277-1
T-146	老人デイサービスセンター	やまぶきデイサービスセンター	高松市三谷町 271-1
T-147	老人デイサービスセンター	ヤング 夕風	高松市林町 1999-12
T-148	老人デイサービスセンター	夕風倶楽部	高松市林町 1986-1
T-149	老人デイサービスセンター	ゆずぼっふ	高松市松島町 2-12-8
T-150	老人デイサービスセンター	ヨハネの里 デイサービスセンター	高松市鶴市町 241
T-151	老人デイサービスセンター	よんでんライフサポート昭和町デイサービスセンター	高松市昭和町 1-7-23
T-152	老人デイサービスセンター	らく楽一宮	高松市一宮町 1568-1
T-153	老人デイサービスセンター	リハビリケアサービス ほほえみ	高松市木太町 3031-15
T-154	老人デイサービスセンター	リハビリデイサービス Yuu 高松店	高松市内町 3-11
T-155	老人デイサービスセンター	リハビリテーション颯 高松	高松市松並町 938-1
T-156	老人デイサービスセンター	リハプライド 高松中央	高松市多肥上町 1867-14
T-157	老人デイサービスセンター	リハプライド 南海ちよくし	高松市勅使町 227-1
T-158	老人デイサービスセンター	両備ヘルシーケア高松デイサービス	高松市浜ノ町 53-38
T-159	老人デイサービスセンター	グリーンガーデンココロン	高松市前田東町 958
T-160	老人デイサービスセンター	ロイヤルケア高松デイサービスセンターテルメ	高松市松島町 2-7-6
T-161	老人デイサービスセンター	わかくさデイトレセンター	高松市元山町 1238-1
T-162	老人デイサービスセンター	早稲田イーライフ高松峰山	高松市西春日町 1111-1
T-163	老人デイサービスセンター	きーまい新田	高松市新田町甲 879-1
U-1	老人介護支援センター	一宮の里老人介護支援センター	高松市一宮町 875
U-2	老人介護支援センター	岡本荘老人介護支援センター	高松市岡本町 527-1
U-3	老人介護支援センター	おりいぶ荘老人介護支援センター	高松市太田下町 2020-1
U-4	老人介護支援センター	さくら荘老人介護支援センター	高松市林町 76-14
U-5	老人介護支援センター	大寿苑老人介護支援センター	高松市鬼無町鬼無 882-2
U-6	老人介護支援センター	高松市社会福祉協議会国分寺老人介護支援センター	高松市国分寺町新居 1150-1
U-7	老人介護支援センター	高松市社会福祉協議会老人介護支援センター	高松市福岡町 2-24-10
U-8	老人介護支援センター	西春日老人介護支援センター	高松市西春日町 1510-1
U-9	老人介護支援センター	はなぞの園老人介護支援センター	高松市上福岡町 2004-1
U-10	老人介護支援センター	ハピネス老人介護支援センター	高松市中山町 741-1
U-11	老人介護支援センター	法寿苑老人介護支援センター	高松市木太町 3308
U-12	老人介護支援センター	ヨハネの里老人介護支援センター	高松市鶴市町 241
U-13	老人介護支援センター	老人介護支援センターあかね	高松市西町 4-1
U-14	老人介護支援センター	老人介護支援センターさぬき	高松市中野町 26-29

出典：「社会福祉施設等一覧」（令和7年7月現在、香川県健康福祉部保健福祉総務課 HP）

表 4-2-21 (28) 環境への配慮が特に必要な施設

【社会福祉施設】

番号	区分	施設名	所在地
U-15	老人介護支援センター	老人介護支援センター新番丁	高松市番町 2-14-2
U-16	老人介護支援センター	老人介護支援センター玉藻荘	高松市北浜町 7-10
U-17	老人介護支援センター	老人介護支援センターなでしこ香川	高松市多肥上町 1423-1
U-18	老人介護支援センター	弘恩苑老人介護支援センター	高松市前田西町 683-7
V-1	児童自立支援施設	斯道学園	高松市西宝町 2-6-9
W-1	福祉型障害児入所施設	川部みどり園	高松市川部町 418
X-1	福祉型児童発達支援センター	香川こだま学園	高松市木太町 1997-3
Y-1	医療型障害児入所施設及び指定発達支援医療機関	かがわ総合リハビリテーションこども支援施設	高松市田村町 1114
Y-2	医療型障害児入所施設及び指定発達支援医療機関	高松医療センター医療型障害児入所施設	高松市新田町乙 8
Z-1	医療型児童発達支援センター	かがわ総合リハビリテーションこども発達支援センター	高松市田村町 1114
AA-1	助産施設	高松市立みんなの病院	高松市仏生山町甲 847-1
AB-1	児童館	高松市田村文化センター	高松市田村町 662-1
AB-2	児童館	高松市上天神文化センター	高松市上天神町 152-1
AB-3	児童館	高松市国分寺文化センター	高松市国分寺町新居 1423-1
AB-4	児童館	高松市新居東児童館	高松市国分寺町新居 3371-1
AB-5	児童館	高松市福家児童館	高松市国分寺町福家甲 1951-1
AB-6	児童館	高松市中川文化センター	高松市前田東町 860-3
AC-1	介護老人保健施設	明けの星	高松市番町 3-3-1
AC-2	介護老人保健施設	ヴィヴァン	高松市木太町 4443-1
AC-3	介護老人保健施設	さつき荘	高松市三谷町 1680
AC-4	介護老人保健施設	サンフラワー	高松市一宮町 1556-2
AC-5	介護老人保健施設	サンライズ屋島	高松市新田町甲 2723-2
AC-6	介護老人保健施設	虹の里	高松市栗林町 1-3-24
AC-7	介護老人保健施設	ハピネス	高松市中山町 741-1
AC-8	介護老人保健施設	フローラ	高松市東ハゼ町 830-1
AC-9	介護老人保健施設	まゆみの里	高松市木太町 2691-1
AC-10	介護老人保健施設	ロイヤル三好	高松市下田井町 628-1
AD-1	無料低額宿泊所	生活支援センター高松希	高松市多賀町 2-7-22
AE-1	無料低額診療施設	香川県済生会病院	高松市多肥上町 1331-1
AE-2	無料低額診療施設	高松平和病院	高松市栗林町 1-4-1
AE-3	無料低額診療施設	かつが整形外科クリニック	高松市香西本町 114-10
AE-4	無料低額診療施設	へいわこどもクリニック	高松市栗林町 1-4-11
AE-5	無料低額診療施設	高松協同病院	高松市木太町 4664
AE-6	無料低額診療施設	生協へいわ歯科診療所	高松市栗林町 1-3-24

出典：「社会福祉施設等一覧」（令和7年7月現在、香川県健康福祉部保健福祉総務課 HP）

表 4-2-21 (29) 環境への配慮が特に必要な施設

【社会福祉施設】

番号	区分	施設名	所在地
AF-1	障害児通所支援事業所	Willow サポート	高松市一宮町 1591-3
AF-2	障害児通所支援事業所	Enrich	高松市多肥上町 1061-2
AF-3	障害児通所支援事業所	OZ デイたかまつ	高松市太田下町 2167-1
AF-4	障害児通所支援事業所	かみふうせん	高松市仏生山町甲 2541-3
AF-5	障害児通所支援事業所	きしゃぼっぼ	高松市田村町 471-2
AF-6	障害児通所支援事業所	coco 虹	高松市屋島西町 1950-15
AF-7	障害児通所支援事業所	こどもサポート教室「きらり」円座校	高松市西山崎町 128-3
AF-8	障害児通所支援事業所	こどもサポート教室「きらり」高松伏石校	高松市伏石町 2145-12
AF-9	障害児通所支援事業所	こどもサポート教室「きらり」栗林南校	高松市西ハゼ町 163-4
AF-10	障害児通所支援事業所	コペルプラス 高松サンフラワー通り教室	高松市伏石町 2049-7 レイクウエストⅡ
AF-11	障害児通所支援事業所	COMPASS. OLIVE	高松市上天神町 845-8
AF-12	障害児通所支援事業所	COMPASS. Clover	高松市木太町 5009-4
AF-13	障害児通所支援事業所	COMPASS 高松 Apple	高松市伏石町 2157-5
AF-14	障害児通所支援事業所	COMPASS 発達支援センター高松	高松市伏石町 2155-18
AF-15	障害児通所支援事業所	COMPASS 発達支援センター高松. Jr	高松市伏石町 2155-18
AF-16	障害児通所支援事業所	さくら	高松市木太町 1775-27
AF-17	障害児通所支援事業所	指定こどもデイサービスロベリア	高松市小村町 583-1
AF-18	障害児通所支援事業所	児童サポートまなび	高松市松縄町 1019-7
AF-19	障害児通所支援事業所	児童デイサービス くるくる	高松市六条町 171-3
AF-20	障害児通所支援事業所	児童デイサービス 空	高松市出作町 293-13
AF-21	障害児通所支援事業所	児童デイサービス ハンズ	高松市鬼無町藤井 296-3
AF-22	障害児通所支援事業所	児童デイサービス まちない	高松市仏生山町甲 1906-2
AF-23	障害児通所支援事業所	児童デイサービス めばえ サクラ	高松市香川町大野 2450-2
AF-24	障害児通所支援事業所	児童デイサービス めばえ ビオラ	高松市三名町 88-3
AF-25	障害児通所支援事業所	児童デイサービス ゆうりん	高松市勅使町 771-2
AF-26	障害児通所支援事業所	児童デイサービス わくわく	高松市紙町 507-3
AF-27	障害児通所支援事業所	児童発達支援 つみきえーる	高松市成合町 718-3
AF-28	障害児通所支援事業所	児童発達支援 ふわり	高松市三谷町 4931-8
AF-29	障害児通所支援事業所	児童発達支援・放課後等デイサービス いろは	高松市鹿角町 353-3
AF-30	障害児通所支援事業所	児童発達支援・放課後等デイサービス しのめ	高松市木太町 1673-1
AF-31	障害児通所支援事業所	児童発達支援・放課後等デイサービス とわね	高松市郷東町 117
AF-32	障害児通所支援事業所	児童発達支援・放課後等デイサービス メリー	高松市西ハゼ町 268-3
AF-33	障害児通所支援事業所	しまじろー	高松市木太町 1775-16
AF-34	障害児通所支援事業所	しゃぼんだま	高松市田村町 1151-1

出典：「社会福祉施設等一覧」（令和7年7月現在、香川県健康福祉部保健福祉総務課 HP）

表 4-2-21 (30) 環境への配慮が特に必要な施設

【社会福祉施設】

番号	区分	施設名	所在地
AF-35	障害児通所支援事業所	障害児通所支援事業所 U サポート 高松	高松市林町字新町 2217-7
AF-36	障害児通所支援事業所	体感クラブ Les sourire(レスリ) 上天神	高松市上天神町 552-1
AF-37	障害児通所支援事業所	Ria Kids Noa	高松市三条町 632-1
AF-38	障害児通所支援事業所	てらびあぼけっと 高松教室	高松市上之町 3-2-28
AF-39	障害児通所支援事業所	発達サポートセンター プレスタ かがわ	高松市塩上町 10-5
AF-40	障害児通所支援事業所	発達サポートセンター プレスタ にこ	高松市円座町 842-1
AF-41	障害児通所支援事業所	発達サポートセンター プレスタ ワークス	高松市成合町 661
AF-42	障害児通所支援事業所	発達サポート よつば	高松市林町 2102-11
AF-43	障害児通所支援事業所	てらびあぼけっと高松香西教室	高松市香西本町 8-1M-1 ビル 102号
AF-44	障害児通所支援事業所	放課後等デイサービス あかりふ らす	高松市伏石町 2126-2-1F
AF-45	障害児通所支援事業所	放課後等デイサービス・児童発達 支援ふたば	高松市新田町甲 82-6
AF-46	障害児通所支援事業所	ブロッサムジュニア 高松西教室	高松市御厩町 998-2
AF-47	障害児通所支援事業所	みっきーはうす	高松市勅使町 1300-1
AF-48	障害児通所支援事業所	みらいず	高松市林町 1983-20
AF-49	障害児通所支援事業所	やったーまん！！	高松市上天神町 689-2
AF-50	障害児通所支援事業所	ゆずぼっふ	高松市松島町 2-12-8
AF-51	障害児通所支援事業所	Ria Kids	高松市東ハゼ町 681-1
AF-52	障害児通所支援事業所	Ria Kids Coa	高松市東ハゼ町 18-5
AF-53	障害児通所支援事業所	みどりクローバー	高松市三名町 674-7
AF-54	障害児通所支援事業所	COMPASS そがわ	高松市十川西町 171-4
AF-55	障害児通所支援事業所	あかとんぼ	高松市国分寺町新名 763-5
AF-56	障害児通所支援事業所	運動学習支援教室 プレシヤスデ イズ	高松市三条町 169-1
AF-57	障害児通所支援事業所	ことばとこころの発達支援ひろば アルペジオ 高松多肥上町教室	高松市多肥上町 1263-1
AF-58	障害児通所支援事業所	こども発達支援 おむすび	高松市三名町 489
AF-59	障害児通所支援事業所	自立準備型教室 プレシヤスデ イズ NEXT	高松市太田下町 2329-9
AG-1	障害者グループホーム	あっとほーむ たんぼぼ	高松市田村町 883-3
AG-2	障害者グループホーム	あゆみ園指定共同生活援助事業所 グループホーム西春日	高松市西春日町 1407
AG-3	障害者グループホーム	あゆみ園指定共同生活援助事業所 グループホームみまや	高松市御厩町 546-1
AG-4	障害者グループホーム	あゆみ園指定共同生活援助事業所 グループホームエクラス歩夢	高松市檀紙町 1452-2
AG-5	障害者グループホーム	グループホーム・ライフ(グループ ホーム・I&I)	高松市円座町 1329-5

出典：「社会福祉施設等一覧」(令和7年7月現在、香川県健康福祉部保健福祉総務課 HP)

表 4-2-21 (31) 環境への配慮が特に必要な施設

【社会福祉施設】

番号	区分	施設名	所在地
AG-6	障害者グループホーム	グループホーム・ライフ(きんこん館)	高松市円座町 2076-6
AG-7	障害者グループホーム	グループホーム・ライフ(円座五番館)	高松市円座町 2205-6
AG-8	障害者グループホーム	グループホーム・ライフ(円座ジャンクション)	高松市円座町 1080-3
AG-9	障害者グループホーム	グループホーム・ライフ(エアロシティ NO.1)	高松市寺井町 94-3
AG-10	障害者グループホーム	グループホーム ウルカ	高松市屋島西町 2286-14-1
AG-11	障害者グループホーム	グループホーム ウルカ 2	高松市屋島西町 2304-22
AG-12	障害者グループホーム	グループホーム おりーぶ	高松市香西北町 580-35
AG-13	障害者グループホーム	グループホーム さくら	高松市松並町 846-15
AG-14	障害者グループホーム	グループホーム しのあき	高松市福岡町 3-23-9 フォーブル間嶋 202 号
AG-15	障害者グループホーム	グループホーム そら	高松市東ハゼ町 14-2
AG-16	障害者グループホーム	グループホーム そら 2 号館	高松市鹿角町 252-1
AG-17	障害者グループホーム	グループホーム ナザレの村伝でん「リブル」	高松市春日町 1178-1
AG-18	障害者グループホーム	グループホーム ナザレの村伝でん「リサッカ」	高松市春日町 1180-1
AG-19	障害者グループホーム	グループホーム ナザレの村伝でん「サーフ」	高松市新田町甲 307-2
AG-20	障害者グループホーム	グループホーム ぴいす	高松市屋島西町 2499-1 メゾンド屋島
AG-21	障害者グループホーム	グループホーム ぴいす 2	高松市屋島西町 2498-1
AG-22	障害者グループホーム	グループホーム ひびきの里	高松市太田下町 1676-1
AG-23	障害者グループホーム	グループホーム ひびきの里春日	高松市春日町 1441-3
AG-24	障害者グループホーム	グループホーム ひびきの里屋島	高松市屋島西町 2310-19
AG-25	障害者グループホーム	グループホーム みんなの広場「六条」	高松市六条町 1388-2
AG-26	障害者グループホーム	グループホーム La pause 宮脇	高松市宮脇町 2-8-7
AG-27	障害者グループホーム	グループホーム La pause 新北	高松市新北町 15-17
AG-28	障害者グループホーム	グループホーム La pause 花ノ宮	高松市花ノ宮町 2-10-29
AG-29	障害者グループホーム	グループホーム La pause 元山	高松市元山町 858-2
AG-30	障害者グループホーム	グループホーム La pause 香西	高松市香西東町 633-17
AG-31	障害者グループホーム	グループホーム 竜雲(ビクトリーハウス)	高松市仏生山町甲 2564-1
AG-32	障害者グループホーム	グループホーム 竜雲(ターンベリー-仏生山 A)	高松市仏生山町甲 2553-1
AG-33	障害者グループホーム	グループホーム 竜雲(ターンベリー-仏生山 B)	高松市仏生山町甲 2553-1
AG-34	障害者グループホーム	グループホーム 竜雲(フリージア)	高松市仏生山町甲 2436-1
AG-35	障害者グループホーム	グループホーム 竜雲(ひまわりハイツ I)	高松市仏生山町甲 3210-41
AG-36	障害者グループホーム	グループホーム 竜雲(ひまわりハイツ II)	高松市仏生山町甲 3210-41

出典：「社会福祉施設等一覧」(令和7年7月現在、香川県健康福祉部保健福祉総務課 HP)

表 4-2-21 (32) 環境への配慮が特に必要な施設

【社会福祉施設】

番号	区分	施設名	所在地
AG-37	障害者グループホーム	(財)大西精神衛生研究所附属「若葉」	高松市三条町 525
AG-38	障害者グループホーム	(財)大西精神衛生研究所附属「若葉Ⅱ」	高松市西ハゼ町 99-1
AG-39	障害者グループホーム	なかまの里ケアホーム・メゾンふけ	高松市国分寺町福家甲 2326-3
AG-40	障害者グループホーム	なないろ田村町	高松市田村町 928-1
AG-41	障害者グループホーム	コーポビアーズ(ビアーズ仏生山)	高松市仏生山町乙 111-2
AG-42	障害者グループホーム	コーポビアーズ(ビアーズ宮脇)	高松市宮脇町 2-25-21
AG-43	障害者グループホーム	コーポビアーズ(ビアーズ春日)	高松市春日町 1425
AG-44	障害者グループホーム	コーポビアーズ(ビアーズ伏石)	高松市伏石町 1306-3
AG-45	障害者グループホーム	コーポビアーズ(ビアーズ百間町)	高松市百間町 5-6
AG-46	障害者グループホーム	ももたろうハウス	高松市木太町 1775-26
AG-47	障害者グループホーム	こころのケアグループホーム五色台 decollage(デコラージ)	高松市鬼無町藤井 656-5 ブルースカイ鬼無の一部
AG-48	障害者グループホーム	こころのケアグループホーム五色台 decollageⅡ(デコラージⅡ)	高松市鬼無町佐藤 116-1 マイライフ鬼無の一部
AG-49	障害者グループホーム	共同生活援助キラキラ	高松市前田東町 859-8
AG-50	障害者グループホーム	自立ホームきぼう(自立ホーム国分)	高松市国分寺町国分 18-8
AG-51	障害者グループホーム	オリゾングループホーム国分寺 2号館	高松市国分寺町国分 250-10
AG-52	障害者グループホーム	共同生活援助キラキラ 3	高松市西春日町 1174-3
AG-53	障害者グループホーム	コミュニティハウス未来弐番館	高松市香川町大野 835-1
AG-54	障害者グループホーム	ソーシャルインクルーホーム高松林町Ⅰ	高松市林町 995-4
AG-55	障害者グループホーム	ソーシャルインクルーホーム高松林町Ⅱ	高松市林町 995-4
AG-56	障害者グループホーム	メリーの家	高松市新田町甲 2658-8
AH-1	地域活動支援センター	地域活動支援センターかすがの里	高松市春日町 1291-1
AH-2	地域活動支援センター	地域活動支援センターぼのぼの作業所	高松市鹿角町 939-1
AH-3	地域活動支援センター	地域活動支援センターむつみ会第一作業所	高松市常磐町 2-10-33 川久マンション 102
AH-4	地域活動支援センター	地域活動支援センターむつみ会第二作業所	高松市常磐町 2-10-15 川久マンション 203
AI-1	介護福祉士養成施設	四国医療福祉専門学校介護福祉学科	高松市上之町 2-12-30
AI-2	介護福祉士養成施設	専門学校穴吹パティシエ福祉カレッジ介護福祉学科	高松市西の丸町 14-10
AI-3	介護福祉士養成施設	守里会看護福祉専門学校介護福祉学科	高松市香西本町 17-9
AJ-1	市町保健センター(類似施設を含む)	高松市保健センター	高松市桜町 1-9-1
AJ-2	市町保健センター(類似施設を含む)	高松市国分寺保健ステーション	高松市国分寺町新居 1298
AJ-3	市町保健センター(類似施設を含む)	高松市勝賀保健ステーション	高松市香西南町 476-1

出典：「社会福祉施設等一覧」(令和7年7月現在、香川県健康福祉部保健福祉総務課 HP)

表 4-2-21 (33) 環境への配慮が特に必要な施設

【社会福祉施設】

番号	区分	施設名	所在地
AJ-4	市町保健センター(類似施設を含む)	高松市仏生山保健センター	高松市仏生山町甲 218-1
AJ-5	市町保健センター(類似施設を含む)	高松市山田保健ステーション	高松市川島本町 191-10
AK-1	市町地域包括支援センター	高松市地域包括支援センター	高松市桜町 1-9-122(高松市保健センター1階)
AK-2	市町地域包括支援センター	高松市地域包括支援センター山田	高松市川島本町 191-10(山田総合センター内)
AK-3	市町地域包括支援センター	高松市地域包括支援センター勝賀	高松市香西南町 476-1(ふれあい福祉センター勝賀内)
AK-4	市町地域包括支援センター	高松市地域包括支援センター国分寺	高松市国分寺町新居 1298(国分寺総合センター内)
AK-5	市町地域包括支援センター	高松市地域包括支援センター仏生山	高松市仏生山町甲 218-1(仏生山交流センター内)
AL-1	認知症対応型共同生活介護事業所	愛の家 グループホーム 高松成合	高松市成合町 581
AL-2	認知症対応型共同生活介護事業所	グループホーム 愛の里	高松市上福岡町 2005-11
AL-3	認知症対応型共同生活介護事業所	グループホーム あいむ	高松市国分寺町新名 482-1
AL-4	認知症対応型共同生活介護事業所	グループホーム アイムの杜	高松市国分寺町新居 1339-3
AL-5	認知症対応型共同生活介護事業所	グループホーム アカシア	高松市新田町甲 2180-1
AL-6	認知症対応型共同生活介護事業所	グループホーム うちんく	高松市川島本町 276-1
AL-7	認知症対応型共同生活介護事業所	グループホーム オアシス K	高松市飯田町 705
AL-8	認知症対応型共同生活介護事業所	グループホーム オアシス香西	高松市檀紙町 1452-1
AL-9	認知症対応型共同生活介護事業所	グループホーム 春日	高松市春日町 671-1
AL-10	認知症対応型共同生活介護事業所	グループホーム 語り愛	高松市円座町字道下 288-1
AL-11	認知症対応型共同生活介護事業所	グループホーム 木太	高松市木太町 3749-3
AL-12	認知症対応型共同生活介護事業所	グループホーム 吉祥	高松市春日町 1336-1
AL-13	認知症対応型共同生活介護事業所	グループホーム きらら	高松市香西南町 37-2
AL-14	認知症対応型共同生活介護事業所	グループホーム こすもす	高松市太田下町 1868-2
AL-15	認知症対応型共同生活介護事業所	グループホーム 真珠の湯	高松市新田町甲 2712-1
AL-16	認知症対応型共同生活介護事業所	グループホーム 新番丁	高松市番町 2-14-2
AL-17	認知症対応型共同生活介護事業所	グループホーム すずらん	高松市伏石町 2008-5
AL-18	認知症対応型共同生活介護事業所	グループホーム そよの里	高松市多肥上町 504-2
AL-19	認知症対応型共同生活介護事業所	グループホーム 暖暖	高松市室新町 1-8

出典：「社会福祉施設等一覧」(令和7年7月現在、香川県健康福祉部保健福祉総務課 HP)

表 4-2-21 (34) 環境への配慮が特に必要な施設

【社会福祉施設】

番号	区分	施設名	所在地
AL-20	認知症対応型共同生活介護事業所	グループホーム 菜の花	高松市飯田町 104-1
AL-21	認知症対応型共同生活介護事業所	グループホーム 花クッカ	高松市松福町 1-12-3
AL-22	認知症対応型共同生活介護事業所	グループホーム 花もめん	高松市太田下町 2020-1
AL-23	認知症対応型共同生活介護事業所	グループホーム 春風荘	高松市円座町 1300-2
AL-24	認知症対応型共同生活介護事業所	グループホーム ひがん	高松市藤塚町 1-11-5
AL-25	認知症対応型共同生活介護事業所	グループホーム ひまわり	高松市鬼無町藤井 126-1
AL-26	認知症対応型共同生活介護事業所	グループホーム ほおずき	高松市松並町 649-1
AL-27	認知症対応型共同生活介護事業所	グループホーム ミモザ	高松市新田町甲 2181-1
AL-28	認知症対応型共同生活介護事業所	グループホーム やすらぎ	高松市塩上町 1-4-10
AL-29	認知症対応型共同生活介護事業所	グループホーム 邑	高松市前田西町 1080-18
AL-30	認知症対応型共同生活介護事業所	グループホーム リーラの家さくら	高松市福岡町 4-12-18
AL-31	認知症対応型共同生活介護事業所	西春日グループホーム	高松市西春日町 1511-1
AL-32	認知症対応型共同生活介護事業所	認知症高齢者グループホーム若葉荘	高松市三谷町 1654-5
AL-33	認知症対応型共同生活介護事業所	認知症高齢者グループホーム第三若葉荘	高松市上林町 822-1
AL-34	認知症対応型共同生活介護事業所	認知症高齢者グループホーム第五若葉荘	高松市三谷町 1643-1
AL-35	認知症対応型共同生活介護事業所	認知症高齢者グループホーム第六若葉荘	高松市三谷町 4551-6
AL-36	認知症対応型共同生活介護事業所	ネムの木 グループホーム 円座	高松市円座町 94-1
AL-37	認知症対応型共同生活介護事業所	悠久の里 高松西	高松市飯田町 1334-4
AL-38	認知症対応型共同生活介護事業所	らく楽一宮	高松市一宮町 1568-1
AL-39	認知症対応型共同生活介護事業所	リーラの家 やしま	高松市屋島西町 893-1
AL-40	認知症対応型共同生活介護事業所	グループホーム らく楽新田	高松市新田町甲 1144-3
AM-1	小規模多機能型居宅介護事業所	多機能型施設 邑	高松市前田西町 1080-18
AM-2	小規模多機能型居宅介護事業所	ケアサポート長谷川(中央東)	高松市福岡町 2-16-6 福岡事業所 1階 2階
AM-3	小規模多機能型居宅介護事業所	香川県高齢者生活協同組合「ひだまり川島」	高松市川島東町 925-1
AM-4	小規模多機能型居宅介護事業所	えんぎ	高松市西山崎町 196-2

出典：「社会福祉施設等一覧」（令和7年7月現在、香川県健康福祉部保健福祉総務課 HP）

表 4-2-21 (35) 環境への配慮が特に必要な施設

【社会福祉施設】

番号	区分	施設名	所在地
AM-5	小規模多機能型居宅介護事業所	在宅サポートセンター ハピネス	高松市中山町 772-1
AM-6	小規模多機能型居宅介護事業所	小規模多機能施設 富士	高松市屋島西町 2277-4
AM-7	小規模多機能型居宅介護事業所	ケアサポート長谷川(古高松)	高松市新田町甲 2181-1
AM-8	小規模多機能型居宅介護事業所	ケアサポート長谷川(中央西)	高松市宮脇町 2-26-12
AM-9	小規模多機能型居宅介護事業所	やまぶき小規模多機能型居宅介護事業所	高松市三谷町 316
AM-10	小規模多機能型居宅介護事業所	小規模多機能ホーム たんぽぽの家	高松市木太町 1539-8
AN-1	サービス付き高齢者向け住宅	アイ・エム・シー下田井	高松市下田井町 80-1
AN-2	サービス付き高齢者向け住宅	アイ・エム・シー太田上町	高松市太田上町 14
AN-3	サービス付き高齢者向け住宅	愛コンシェルココロン	高松市小村町 258-1
AN-4	サービス付き高齢者向け住宅	アムホーム	高松市香西東町 433-1
AN-5	サービス付き高齢者向け住宅	アシストホーム	高松市藤塚町 1-6-9 第7 八十川ビル 1~3F
AN-6	サービス付き高齢者向け住宅	アルファリビング高松百間町	高松市百間町 8-11
AN-7	サービス付き高齢者向け住宅	アルファリビング高松伏石サンフラワー通り	高松市伏石町 2111-2
AN-8	サービス付き高齢者向け住宅	アルファリビング高松伏石南	高松市伏石町 2171-1
AN-9	サービス付き高齢者向け住宅	アルファリビング高松松縄	高松市松縄町 1006-19
AN-10	サービス付き高齢者向け住宅	グランクール屋島	高松市屋島西町 1929-2
AN-11	サービス付き高齢者向け住宅	グリーンアイル三谷	高松市三谷町 316
AN-12	サービス付き高齢者向け住宅	ケアステーション太田下町	高松市太田下町 2645-1
AN-13	サービス付き高齢者向け住宅	ケアステーション桜町	高松市桜町 1-10-7
AN-14	サービス付き高齢者向け住宅	ケアステーションやしま	高松市屋島西町 1347-1
AN-15	サービス付き高齢者向け住宅	ケアステーション栗林公園	高松市藤塚町 1-11-27
AN-16	サービス付き高齢者向け住宅	ケアセンター松縄	高松市松縄町 48-17
AN-17	サービス付き高齢者向け住宅	ケアセンター屋島西	高松市屋島西町 2472-1
AN-18	サービス付き高齢者向け住宅	サービス付き高齢者住宅此の花	高松市新田町字本村甲 677
AN-19	サービス付き高齢者向け住宅	サービス付き高齢者住宅だんらん	高松市松福町 2-9-29
AN-20	サービス付き高齢者向け住宅	サービス付き高齢者向け住宅アゼリア木太	高松市木太町 3429-8
AN-21	サービス付き高齢者向け住宅	サービス付き高齢者向け住宅ほしの里	高松市由良町 1151-1
AN-22	サービス付き高齢者向け住宅	サービス付き高齢者向け住宅 Belle Vie	高松市茜町 28-31
AN-23	サービス付き高齢者向け住宅	サービス付き高齢者向け住宅 ロランジュ	高松市中山町 775-1
AN-24	サービス付き高齢者向け住宅	シニアハイツマイルドケア木太	高松市木太町 1539-8
AN-25	サービス付き高齢者向け住宅	健やかココロン出作	高松市出作町 422-2

出典：「社会福祉施設等一覧」（令和7年7月現在、香川県健康福祉部保健福祉総務課 HP）

表 4-2-21 (36) 環境への配慮が特に必要な施設

【社会福祉施設】

番号	区分	施設名	所在地
AN-26	サービス付き高齢者向け住宅	すずかけの径	高松市上福岡町 919-1
AN-27	サービス付き高齢者向け住宅	瀬戸雅	高松市上林町 495
AN-28	サービス付き高齢者向け住宅	ソーシャルワークホーム飯田	高松市飯田町 1211-3
AN-29	サービス付き高齢者向け住宅	ソーシャルワークホーム香西	高松市香西東町 561-1
AN-30	サービス付き高齢者向け住宅	ソーシャルワークホーム下田井	高松市下田井町 465-3
AN-31	サービス付き高齢者向け住宅	ソーシャルワークホーム六条	高松市六条町 1031-2
AN-32	サービス付き高齢者向け住宅	たんぼぼのわたげ	高松市東山崎町 960-1
AN-33	サービス付き高齢者向け住宅	テラビーチリゾート屋島	高松市屋島西町 2277-6
AN-34	サービス付き高齢者向け住宅	にこにこライフ高松	高松市春日町 1649-1
AN-35	サービス付き高齢者向け住宅	花らんまん	高松市浜ノ町 60-65
AN-36	サービス付き高齢者向け住宅	プラチナハウス アイムの杜	高松市国分寺町新居 1339-3
AN-37	サービス付き高齢者向け住宅	ヘルスケアビレッジさくら	高松市十川西町 368-4
AN-38	サービス付き高齢者向け住宅	ミナトホームさくら三奏	高松市観光町 534-2
AN-39	サービス付き高齢者向け住宅	ゆうゆう春日	高松市春日町 842-1
AN-40	サービス付き高齢者向け住宅	ゆうゆう鹿角	高松市鹿角町 269-1
AN-41	サービス付き高齢者向け住宅	優悠サービス付き高齢者向け住宅	高松市三谷町字北野 4874
AN-42	サービス付き高齢者向け住宅	ゆうゆう高松	高松市上林町 705-1
AN-43	サービス付き高齢者向け住宅	よんでんライフサポート昭和町	高松市昭和町 1-7-23
AN-44	サービス付き高齢者向け住宅	健やかガーデン・ココロン	高松市前田東町 958
AN-45	サービス付き高齢者向け住宅	グレイスペース高松	高松市楠上町 2-1-38
AN-46	サービス付き高齢者向け住宅	ソーシャルワークホーム紙町	高松市紙町 517-1
AN-47	サービス付き高齢者向け住宅	羽衣	高松市十川西町 692-1
A0-1	健康福祉総務課関係団体	香川県民生委員児童委員協議会連 合会	高松市番町 1-10-35
A0-2	健康福祉総務課関係団体	香川県社会福祉法人経営者協議会	高松市番町 1-10-35
A0-3	健康福祉総務課関係団体	(公財)かがわ健康福祉機構	高松市番町 1-10-35
A0-4	健康福祉総務課関係団体	香川県ソーシャルワーカー協会	高松市番町 1-10-35
A0-5	健康福祉総務課関係団体	香川県福祉施設士会	高松市番町 1-10-35
A0-6	健康福祉総務課関係団体	日本赤十字社香川県支部	高松市番町 1-10-35
A0-7	健康福祉総務課関係団体	(公財)百十四社会福祉財団	高松市亀井町 5-1
A0-8	健康福祉総務課関係団体	(公財)香川県総合健診協会((公財) 日本対がん協会 香川県支部)	高松市郷東町 587-1
A0-9	健康福祉総務課関係団体	(公財)香川県予防医学協会	高松市伏石町 2129-2
A0-10	健康福祉総務課関係団体	(一社)香川県腎臓病協議会	高松市鬼無町藤井 146-1
A0-11	健康福祉総務課関係団体	日本 ALS 協会香川県支部	高松市香西南町 4-38
A0-12	健康福祉総務課関係団体	(公社)香川県栄養士会	高松市末広町 1-2
A0-13	健康福祉総務課関係団体	(一社)全日本司厨士協会 四国地 方本部香川県本部	高松市中新町 10-15 ベネ ッセ中新町 201 号
A0-14	健康福祉総務課関係団体	日本中国料理協会 香川県支部	高松市片原町 2-10 中国 料理北京内

出典：「社会福祉施設等一覧」(令和7年7月現在、香川県健康福祉部保健福祉総務課 HP)

表 4-2-21 (37) 環境への配慮が特に必要な施設

【社会福祉施設】

番号	区分	施設名	所在地
A0-15	健康福祉総務課関係団体	香川県食生活改善推進連絡協議会	高松市番町 4-1-10 健康福祉総務課内
A0-16	健康福祉総務課関係団体	香川県パーキンソン病友の会(あゆみの会)	高松市茜町 9-28
AP-1	長寿社会対策課関係団体	香川県老人福祉施設協議会	高松市番町 1-10-35
AP-2	長寿社会対策課関係団体	(一財)香川県遺族連合会	高松市桜町 2-3-6
AP-3	長寿社会対策課関係団体	(公財)香川県老人クラブ連合会	高松市番町 1-10-35 香川県社会福祉総合センター5階
AQ-1	障害福祉課関係団体	(公財)香川県身体障害者団体連合会	高松市番町 1-10-35
AQ-2	障害福祉課関係団体	(公財)香川県視覚障害者福祉協会	高松市番町 1-10-35
AQ-3	障害福祉課関係団体	香川県中途失聴・難聴者協会	高松市上林町 104-2
AQ-4	障害福祉課関係団体	(公社)香川県聴覚障害者協会	高松市太田上町 405-1
AQ-5	障害福祉課関係団体	特定非営利活動法人 香川盲ろう者友の会	高松市浜ノ町 63-8
AQ-6	障害福祉課関係団体	音訳ボランティア・かがわ	高松市番町 1-10-35 県視覚障害者福祉協会内
AQ-7	障害福祉課関係団体	(一財)高松市身体障害者協会	高松市福岡町 2-24-10 福祉コミュニティセンター高松 東館 3階
AQ-8	障害福祉課関係団体	日本ダウン症協会香川支部	高松市生島町 399-100
AQ-9	障害福祉課関係団体	特定非営利活動法人 香川県社会就労センター協議会	高松市元山町 1193 番地 2
AQ-10	障害福祉課関係団体	特定非営利活動法人 香川県要約筆記サークルゆうあい	高松市出作町 361-1
AQ-11	障害福祉課関係団体	香川県精神保健福祉協会	高松市番町 4-1-10
AQ-12	障害福祉課関係団体	香川県精神神経科診療所協会	高松市瓦町 2-7-16 ソレイユ第3ビル 4階
AQ-13	障害福祉課関係団体	KHJ 香川県オリーブの会	高松市今新町 4-20
AR-1	医務国保課関係団体	(一社)香川県医師会	高松市浜ノ町 73-4
AR-2	医務国保課関係団体	(一社)高松市医師会	高松市松島町 1-16-20
AR-3	医務国保課関係団体	(公社)香川県歯科医師会	高松市錦町 2-8-38
AR-4	医務国保課関係団体	(公社)高松市歯科医師会	高松市福岡町 3-36-23
AR-5	医務国保課関係団体	(一社)香川県助産師会	高松市春日町 1176
AR-6	医務国保課関係団体	(一社)香川県診療放射線技師会	高松市木太町 2367-1
AR-7	医務国保課関係団体	(一社)香川県歯科技工士会	高松市錦町 2-8-38
AR-8	医務国保課関係団体	(一社)香川県歯科衛生士会	高松市錦町 2-8-38
AR-9	医務国保課関係団体	(公財)香川のちのリレー財団	高松市番町 4-1-10
AR-10	医務国保課関係団体	(一財)三宅医学研究所	高松市番町 1-10-16
AR-11	医務国保課関係団体	(一財)大西精神衛生研究所	高松市上天神町 336
AR-12	医務国保課関係団体	(公社)香川県柔道整復師会	高松市中野町 13-1
AR-13	医務国保課関係団体	(一社)香川県鍼灸師会	高松市福岡町 3-24-7
AR-14	医務国保課関係団体	(公社)香川県看護協会	高松市国分寺町国分 152-4

出典：「社会福祉施設等一覧」(令和7年7月現在、香川県健康福祉部保健福祉総務課 HP)

表 4-2-21 (38) 環境への配慮が特に必要な施設

【社会福祉施設】

番号	区分	施設名	所在地
AS-1	薬務課関係団体	(一社)香川県薬剤師会	高松市亀岡町 9-20
AS-2	薬務課関係団体	(一社)高松市薬剤師会	高松市松島町 1-17-5 1階
AS-3	薬務課関係団体	(一社)香川県医薬品登録販売者協会	高松市亀岡町 9-20
AT-1	子ども政策推進局関係団体	(公財)香川県児童・青少年健全育成事業団	高松市番町 4-1-10
AT-2	子ども政策推進局関係団体	香川県保育協議会	高松市番町 1-10-35
AT-3	子ども政策推進局関係団体	香川県母子愛育連合会	高松市番町 4-1-10
AT-4	子ども政策推進局関係団体	(一財)香川県私立認可保育園連盟	高松市番町 1-10-35
AT-5	子ども政策推進局関係団体	(公財)喝破道場	高松市中山町 1501-9
AU-1	短期入所	一般社団法人 ミント	高松市香西南町 520-8
AU-2	短期入所	SCC 西宝町 短期入所	高松市西宝町 1-3-2
AU-3	短期入所	香川県障害者支援施設たかも園	高松市田村町 797
AU-4	短期入所	香川県立川部みどり園 (児童課)	高松市川部町 418
AU-5	短期入所	香川県立川部みどり園 (成人課)	高松市川部町 418
AU-6	短期入所	かがわ総合リハビリテーションこども支援施設	高松市田村町 1114
AU-7	短期入所	かがわ総合リハビリテーション成人支援施設	高松市田村町 1114
AU-8	短期入所	かがわ総合リハビリテーション療養介護施設	高松市田村町 1114
AU-9	短期入所	銀星の家	高松市屋島西町 2366-11
AU-10	短期入所	クリエイティブハウス「パンジーV」	高松市香西南町 518-1
AU-11	短期入所	ごろう	高松市伏石町 2173-5
AU-12	短期入所	障害者支援施設サン未来	高松市新田町甲 2717-1
AU-13	短期入所	障害福祉サービス(短期入所)施設若葉	高松市三条町 525
AU-14	短期入所	ショートステイ エクラス歩夢	高松市檀紙町 1452-2
AU-15	短期入所	ショートステイサービス 虹	高松市檀紙町 1452-2
AU-16	短期入所	ショートステイサービス ふれんず	高松市御厩町 403
AU-17	短期入所	ショートステイそら	高松市鹿角町 252-1
AU-18	短期入所	ショートステイソライロ六条Ⅰ	高松市六条町 1407-5
AU-19	短期入所	ショートステイソライロ六条Ⅱ	高松市六条町 1407-5
AU-20	短期入所	たろうくんのおうち	高松市木太町 1775-26
AU-21	短期入所	短期入所 高松林町	高松市林町 995-4
AU-22	短期入所	短期入所ナザレの村	高松市新田町甲 307-2
AU-23	短期入所	短期入所 ハンズ	高松市鬼無町藤井 296-3
AU-24	短期入所	なないろ田村町	高松市田村町 928-1
AU-25	短期入所	はく	高松市木太町 1809-5
AU-26	短期入所	ぶーふうー	高松市木太町 1775-27
AU-27	短期入所	やったーまん！！	高松市上天神町 689-2

出典：「社会福祉施設等一覧」(令和7年7月現在、香川県健康福祉部保健福祉総務課 HP)

表 4-2-21 (39) 環境への配慮が特に必要な施設

【社会福祉施設】

番号	区分	施設名	所在地
AU-28	短期入所	ゆめ	高松市木太町 1775-16
AU-29	短期入所	竜雲あけぼの学園短期入所事業所	高松市仏生山町甲 3208-9
AV-1	就労移行支援	ウェルビー高松センター	高松市寿町 2-3-11 高松丸田ビル 4 階
AV-2	就労移行支援	ヒトトコ	高松市瓦町 2-2-13 新瓦町ビル 5F
AV-3	就労移行支援	ラ・レコルト高松瓦町	高松市瓦町 2-7-14 フォルテ瓦町駅前ビル 3 階
AW-1	児童心理治療施設	若竹学園	高松市中山町 1501-192
AX-1	隣保館	高松市上天神文化センター	高松市上天神町 152-1
AX-2	隣保館	高松市田村文化センター	高松市田村町 662-1
AX-3	隣保館	高松市中川文化センター	高松市前田東町 860-3
AX-4	隣保館	高松市国分寺文化センター	高松市国分寺町新居 1423-1
AY-1	介護医療院	医療法人社団康生会 高松大林病院 介護医療院	高松市番町 1-10-3
AY-2	介護医療院	伊達病院 介護医療院	高松市観光町 588-8
AZ-1	児童発達支援センター (児童福祉施設)	香川こだま学園	高松市木太町 1997-3
AZ-2	児童発達支援センター (児童福祉施設)	かがわ総合リハビリテーションこども発達支援センター	高松市田村町 1114
BA-1	障害児等療育支援事業所	香川こだま学園	高松市木太町 1997-3
BB-1	障害者就業・生活支援センター事業所	障害者就業・生活支援センターオーリーブ	高松市御厩町 546-1
BC-1	指定保育士養成施設	高松短期大学保育学科	高松市春日町 960
BC-2	指定保育士養成施設	香川大学教育学部学校教育教員養成課程幼児教育コース	高松市幸町 1-1
BC-3	指定保育士養成施設	高松大学発達科学部子ども発達学科	高松市春日町 960
BC-4	指定保育士養成施設	専門学校穴吹パティシエ福祉カレッジ こども保育学科	高松市西の丸町 14-10
BC-5	指定保育士養成施設	守里会看護福祉専門学校保育学科昼間部	高松市香西本町 17-9
BC-6	指定保育士養成施設	守里会看護福祉専門学校保育学科夜間主	高松市香西本町 17-9
BD-1	相談支援事業所	あじの里地域生活支援センター	高松市東山崎町 578-7
BD-2	相談支援事業所	SCC 相談支援センター 昭和町	高松市昭和町 2-16-7
BD-3	相談支援事業所	ごーサポ	高松市今里町 1-9-9
BD-4	相談支援事業所	支援センターキラキラ	高松市太田上町 1029-5
BD-5	相談支援事業所	シシィ相談支援事業所	高松市花ノ宮町 1-10-14 ロイヤルメゾン栗林 1F
BD-6	相談支援事業所	社会福祉法人高松市社会福祉協議会 障がい者相談支援センター	高松市福岡町 2-24-10
BD-7	相談支援事業所	障害者生活支援センター たかまつ	高松市田村町 1114
BD-8	相談支援事業所	障害者相談支援センター つなぐ	高松市檀紙町八幡 1452-2
BD-9	相談支援事業所	障害者相談支援センターりゅううん	高松市仏生山町甲 2436-1

出典：「社会福祉施設等一覧」(令和7年7月現在、香川県健康福祉部保健福祉総務課 HP)

表 4-2-21 (40) 環境への配慮が特に必要な施設

【社会福祉施設】

番号	区分	施設名	所在地
BD-10	相談支援事業所	相談支援事業 COMPASS サポート	高松市上天神町 845-8
BD-11	相談支援事業所	相談支援事業所 A E R U	高松市宮脇町 1-32-4
BD-12	相談支援事業所	相談支援事業所 E V E N	高松市屋島西町 2479-21 コ ンドミニウム屋島 301 号
BD-13	相談支援事業所	相談支援事業所 W e	高松市国分寺町新居 3717-54
BD-14	相談支援事業所	相談支援事業所 ウェルネスサポ ート	高松市藤塚町 3-19-40
BD-15	相談支援事業所	相談支援事業所 おりがみ	高松市福岡町 4-16-1
BD-16	相談支援事業所	相談支援事業所 きゃら	高松市香西北町 76-1
BD-17	相談支援事業所	相談支援事業所 シエンタ	高松市東山崎町 478-2
BD-18	相談支援事業所	相談支援事業所 すりいーえむ	高松市木太町 453-1 丸忠第 13 ビル 107
BD-19	相談支援事業所	相談支援事業所 ハミング	高松市松島町 6-3
BD-20	相談支援事業所	相談支援事業所 夢	高松市木太町 1119-3
BD-21	相談支援事業所	相談支援事業所 れいんぼー	高松市春日町 1020-8
BD-22	相談支援事業所	相談支援センター あいリンク	高松市太田下町 2250-1 ファ ミリーハイツ太田 101 号
BD-23	相談支援事業所	相談支援センター ぱぷりか	高松市香川町川東下 619-1 さぬきうどんビル 2F
BD-24	相談支援事業所	相談支援センター フリーダム	高松市六条町 14-2 2 階
BD-25	相談支援事業所	相談支援センター ペンタス	高松市成合町 559-15
BD-26	相談支援事業所	地域生活支援センターこだま	高松市木太町 1997-3
BD-27	相談支援事業所	特定非営利活動法人 自立ケアシ ステム香川	高松市田村町 1200-1
BE-1	社会福祉士養成施設	専門学校穴吹パティシエ福祉カレ ッジ社会福祉学科通信課程一般養 成課程 (1 年 6 カ月)	高松市西の丸町 14-10
BE-2	社会福祉士養成施設	専門学校穴吹パティシエ福祉カレ ッジ社会福祉学科通信課程一般養 成課程 (1 年)	高松市西の丸町 14-10
BE-3	社会福祉士養成施設	専門学校穴吹パティシエ福祉カレ ッジ社会福祉学科通信課程 (短期 養成課程)	高松市西の丸町 14-10
BF-1	指定訪問看護ステーション	IMC 太田上町訪問看護ステーション	高松市三名町 469-1 ガーデン ハイツ三名壺番館 105 号
BF-2	指定訪問看護ステーション	IMC 訪問看護ステーション	高松市下田井町 80-2
BF-3	指定訪問看護ステーション	アシストジャパン訪問看護ステー ション香川	高松市国分寺町新居 1393-1 福江ビル 2 階 E
BF-4	指定訪問看護ステーション	あなぶきケアサービス高松訪問看 護事業所	高松市伏石町 2171-1
BF-5	指定訪問看護ステーション	いしかわ訪問看護ステーション	高松市国分寺町新居 563-2
BF-6	指定訪問看護ステーション	いちご訪問看護ステーション 2 4	高松市十川西町 418-4
BF-7	指定訪問看護ステーション	公益社団法人香川県看護協会 高 松訪問看護ステーション	高松市太田下町 3026-3

出典：「社会福祉施設等一覧」(令和7年7月現在、香川県健康福祉部保健福祉総務課 HP)

表 4-2-21 (41) 環境への配慮が特に必要な施設

【社会福祉施設】

番号	区分	施設名	所在地
BF-8	指定訪問看護ステーション	公益社団法人香川県看護協会訪問看護ステーションこくぶ	高松市国分寺町国分 152-4
BF-9	指定訪問看護ステーション	社会福祉法人 高松市社会福祉協議会訪問看護ステーション	高松市福岡町 2-24-10
BF-11	指定訪問看護ステーション	セントケア訪問看護ステーション高松	高松市勅使町 634-1
BF-12	指定訪問看護ステーション	創心会訪問看護リハビリステーション高松中央	高松市六条町 168-3
BF-13	指定訪問看護ステーション	ツクイ高松訪問看護ステーション	高松市中新町 2-5 太陽生命高松中新町ビル 3 階
BF-14	指定訪問看護ステーション	特定非営利活動法人 自立ケアシステム香川訪問看護ステーション	高松市田村町 1200-1
BF-15	指定訪問看護ステーション	独立行政法人地域医療機能推進機構りつりん病院附属訪問看護ステーション	高松市栗林町 3-5-9
BF-16	指定訪問看護ステーション	ナース亀	高松市仏生山町甲 185-4 加藤ビル 3 階
BF-17	指定訪問看護ステーション	ニチイケアセンター福岡町訪問看護ステーション	高松市福岡町 2-14-16
BF-18	指定訪問看護ステーション	ひまわり訪問看護ステーション	高松市鬼無町藤井 122
BF-19	指定訪問看護ステーション	プライマリケア訪問看護ステーション	高松市木太町 1862-9
BF-20	指定訪問看護ステーション	訪問看護アイムホーム	高松市香西東町 433-1
BF-21	指定訪問看護ステーション	訪問看護こぐま	高松市鶴市町 896-2 2 階
BF-22	指定訪問看護ステーション	訪問看護ステーションあいリンク	高松市太田下町 2167-1
BF-23	指定訪問看護ステーション	訪問看護ステーションアクア	高松市木太町 3134 玉木ビル 1F B 店舗
BF-24	指定訪問看護ステーション	訪問看護ステーションあした	高松市西町 13-27
BF-25	指定訪問看護ステーション	訪問看護ステーションあまね	高松市瓦町 2-7-14 フォルテ瓦町駅前ビル 2 階
BF-26	指定訪問看護ステーション	訪問看護ステーションあんず	高松市林町 2559-6
BF-27	指定訪問看護ステーション	訪問看護ステーション輝	高松市一宮町 1835-21
BF-28	指定訪問看護ステーション	訪問看護ステーション かけはし	高松市前田西町 98-1
BF-29	指定訪問看護ステーション	訪問看護ステーション きづき	高松市上林町 541-1 541-3
BF-30	指定訪問看護ステーション	訪問看護ステーション きなし	高松市鬼無町藤井 392-1 393
BF-31	指定訪問看護ステーション	訪問看護ステーションきょうか	高松市春日町 437-1
BF-32	指定訪問看護ステーション	訪問看護ステーション共生	高松市出作町 377-5
BF-33	指定訪問看護ステーション	訪問看護ステーション ケアライン	高松市天神前 4-18 国家公務員共済組合連合会高松病院内
BF-34	指定訪問看護ステーション	訪問ナースステーション・光華	高松市伏石町 2094-1 住宅型有料老人ホーム光の華内
BF-35	指定訪問看護ステーション	訪問看護すてーしょん こころ	高松市藤塚町 3-8-16 14 パインズスクエア 1 階

出典：「社会福祉施設等一覧」（令和7年7月現在、香川県健康福祉部保健福祉総務課 HP）

表 4-2-21 (42) 環境への配慮が特に必要な施設

【社会福祉施設】

番号	区分	施設名	所在地
BF-36	指定訪問看護ステーション	訪問看護ステーション こじゃんと	高松市国分寺町福家甲 495-14
BF-37	指定訪問看護ステーション	訪問看護ステーション さくら	高松市屋島西町 2302-12
BF-38	指定訪問看護ステーション	訪問看護ステーション さふあいや	高松市木太町 1093-3
BF-39	指定訪問看護ステーション	訪問看護ステーション シェアハート	高松市太田上町 1-1 1A 101
BF-40	指定訪問看護ステーション	訪問看護ステーション シェアハート NEo	高松市今里町 1-9-9
BF-41	指定訪問看護ステーション	訪問看護ステーションしんでん	高松市新田町甲 474-3
BF-42	指定訪問看護ステーション	訪問看護ステーション すずらん	高松市花ノ宮町 1-8-21 NM ビル 1 階
BF-43	指定訪問看護ステーション	訪問看護ステーションソーシャルワーク	高松市東田町 1-3
BF-44	指定訪問看護ステーション	訪問看護ステーション檀紙	高松市檀紙町 66-1
BF-45	指定訪問看護ステーション	訪問看護ステーション デューン高松	高松市塩上町 1-5-7 エトワール・レーベン 2 階
BF-46	指定訪問看護ステーション	訪問看護ステーション デューン栗林	高松市中央町 16-16 ストーリア中央町 1F
BF-47	指定訪問看護ステーション	訪問看護ステーション ナイス	高松市上福岡町 2031-14 TM ハイツ 101 号
BF-48	指定訪問看護ステーション	訪問看護ステーション なごみ	高松市福岡町 4-20-8
BF-49	指定訪問看護ステーション	訪問看護ステーション なつめ	高松市木太町 1188-2
BF-50	指定訪問看護ステーション	訪問看護ステーション 長谷川	高松市築地町 7-8
BF-51	指定訪問看護ステーション	訪問看護ステーションハートリス	高松市仏生山町甲 1906-2
BF-52	指定訪問看護ステーション	訪問看護ステーションハピネス	高松市中山町 772-1
BF-53	指定訪問看護ステーション	訪問看護ステーションひなた	高松市室町 1903-4
BF-54	指定訪問看護ステーション	訪問看護ステーション ひまわり	高松市栗林町 1-3-23
BF-55	指定訪問看護ステーション	訪問看護ステーション ビートかがわ	高松市三条町 314-3 藤川ビル 2 階
BF-56	指定訪問看護ステーション	訪問看護ステーション Pb	高松市勅使町 1168-1WLC ビル 202 号室
BF-57	指定訪問看護ステーション	訪問看護ステーション福	高松市檀紙町 1133-2 A-103
BF-58	指定訪問看護ステーション	訪問看護ステーション藤塚	高松市伏石町 2005-9
BF-59	指定訪問看護ステーション	訪問看護ステーションみやけ	高松市天神前 5-5 三宅リハビリテーション病院 2 階
BF-60	指定訪問看護ステーション	訪問看護ステーション恵	高松市多肥上町 1411-1
BF-61	指定訪問看護ステーション	訪問看護ステーションやしま	高松市屋島西町 2105-17
BF-62	指定訪問看護ステーション	訪問看護ステーションやすもり	高松市飯田町 526-3
BF-63	指定訪問看護ステーション	訪問看護ステーションやまもと	高松市塩上町 1-4-10
BF-64	指定訪問看護ステーション	訪問看護ステーション La pause	高松市宮脇町 2-8-7 グルーズィ宮脇 304 号室
BF-65	指定訪問看護ステーション	訪問看護ステーション れんげ草かがわ	高松市楠上町 1-4-17

出典：「社会福祉施設等一覧」（令和7年7月現在、香川県健康福祉部保健福祉総務課 HP）

表 4-2-21 (43) 環境への配慮が特に必要な施設

【社会福祉施設】

番号	区分	施設名	所在地
BF-66	指定訪問看護ステーション	訪問看護ステーション わいな	高松市六条町14-2 2階201
BF-67	指定訪問看護ステーション	訪問看護たんぼぼのわたげ	高松市東山崎町 960-1
BF-68	指定訪問看護ステーション	訪問看護プレヴナンス	高松市春日町 431-35
BF-69	指定訪問看護ステーション	Home Nurse 結	高松市川島本町 425-1
BF-70	指定訪問看護ステーション	ゆりかごナースセンター	高松市松島町 2-12-8
BF-71	指定訪問看護ステーション	よんでんライフサポート訪問看護ステーション	高松市楠上町 2-1-28
BG-1	看護小規模多機能型居宅介護事業所	公益社団法人香川県看護協会看護小規模多機能型居宅介護在宅ケアステーションみちしるべ	高松市太田下町 3026-3
BG-2	看護小規模多機能型居宅介護事業所	複合型サービス長谷川	高松市築地町 7-8
BG-3	看護小規模多機能型居宅介護事業所	看護小規模多機能型居宅介護 長谷川	高松市新田町甲 2189-1
BH-1	社会福祉法人	あすなる福祉会	高松市屋島西町 2453-6
BH-2	社会福祉法人	明日実会	高松市多肥上町 18-1
BH-3	社会福祉法人	香川いのちの電話協会	高松市塩上町 12-3
BH-4	社会福祉法人	香川県共同募金会	高松市福岡町 2-25-12
BH-5	社会福祉法人	香川県敬愛財団	高松市勅使町 955
BH-6	社会福祉法人	香川県手をつなぐ育成会	高松市勅使町 398-18
BH-7	社会福祉法人	香川県百華福祉会	高松市勅使町 955
BH-8	社会福祉法人	香川こだま学園	高松市木太町 1997-3
BH-9	社会福祉法人	かがわ総合リハビリテーション事業団	高松市田村町 1114
BH-10	社会福祉法人	香川ボランティア協会	高松市田村町 1151-1
BH-11	社会福祉法人	カナン福祉センター	高松市仏生山町甲 745-2
BH-12	社会福祉法人	喜勝会	高松市一宮町 875
BH-13	社会福祉法人	木太福祉会	高松市木太町 1165-3
BH-14	社会福祉法人	銀星の家	高松市屋島西町 2366 - 11
BH-15	社会福祉法人	光寿会	高松市西町 4-1
BH-16	社会福祉法人	弘善会	高松市前田西町 683-7
BH-17	社会福祉法人	香東園	高松市岡本町 527-1
BH-18	社会福祉法人	こぶし福祉会	高松市木太町 5089-9
BH-19	社会福祉法人	さぬき	高松市宮脇町 2-37-21
BH-20	社会福祉法人	サマリヤ	高松市松並町 573
BH-21	社会福祉法人	守里会	高松市城東町 1-1-46
BH-22	社会福祉法人	笑愛会	高松市屋島西町 2484-11
BH-23	社会福祉法人	紹隆会	高松市御坊町 2-2
BH-24	社会福祉法人	白樺福祉会	高松市元山町 855-2
BH-25	社会福祉法人	相愛福祉会	高松市六条町 604-7

出典：「社会福祉施設等一覧」（令和7年7月現在、香川県健康福祉部保健福祉総務課 HP）

表 4-2-21 (44) 環境への配慮が特に必要な施設

【社会福祉施設】

番号	区分	施設名	所在地
BH-26	社会福祉法人	大寿庵	高松市鬼無町鬼無 882-2
BH-27	社会福祉法人	大樹福祉会	高松市春日町 813-10
BH-28	社会福祉法人	高松南福祉会	高松市檀紙町 1521-4
BH-29	社会福祉法人	たんぼぼの会	高松市成合町 1491-1
BH-30	社会福祉法人	つくし福祉会	高松市西春日町 1407
BH-31	社会福祉法人	ナザレの村	高松市春日町 1291-1
BH-32	社会福祉法人	にこにこ福祉会	高松市林町 294-1
BH-33	社会福祉法人	はつき会	高松市松縄町 1016-1
BH-34	社会福祉法人	花園福祉会	高松市上福岡町 2004-1
BH-35	社会福祉法人	絆里会	高松市紙町 402-5
BH-36	社会福祉法人	榕会	高松市国分寺町新名 520-1
BH-37	社会福祉法人	ひかりエコ・エンジニアリング会	高松市国分寺町福家字東羽間甲 1088-1
BH-38	社会福祉法人	平安福祉会	高松市上福岡町 894-8
BH-39	社会福祉法人	牧羊会	高松市香西北町 260
BH-40	社会福祉法人	松福福祉会	高松市松福町 2-18-16
BH-41	社会福祉法人	未知の会	高松市春日町 1287-1
BH-42	社会福祉法人	みどり福祉会	高松市亀田南町 108-2
BH-43	社会福祉法人	ミハル福祉会	高松市下田井町 52
BH-44	社会福祉法人	もえぎの会	高松市寺井町 94-1
BH-45	社会福祉法人	やまびこ会	高松市田村町 1010
BH-46	社会福祉法人	ゆたか	高松市三名町 591-1
BH-47	社会福祉法人	楽生会	高松市屋島西町 2277-1
BH-48	社会福祉法人	らく楽福祉会	高松市室町 1903-4
BH-49	社会福祉法人	竜雲学園	高松市仏生山町甲 3215
BH-50	社会福祉法人	龍華福祉会	高松市国分寺町福家甲 1982
BH-51	社会福祉法人	ルボア	高松市新田町甲 2723-2
BH-52	社会福祉法人	和光保育園	高松市川部町 1561-1
BH-53	社会福祉法人	香川県社会福祉協議会	高松市番町 1-10-35
BH-54	社会福祉法人	高松市社会福祉協議会	高松市福岡町 2-24-10

出典：「社会福祉施設等一覧」（令和7年7月現在、香川県健康福祉部保健福祉総務課 HP）

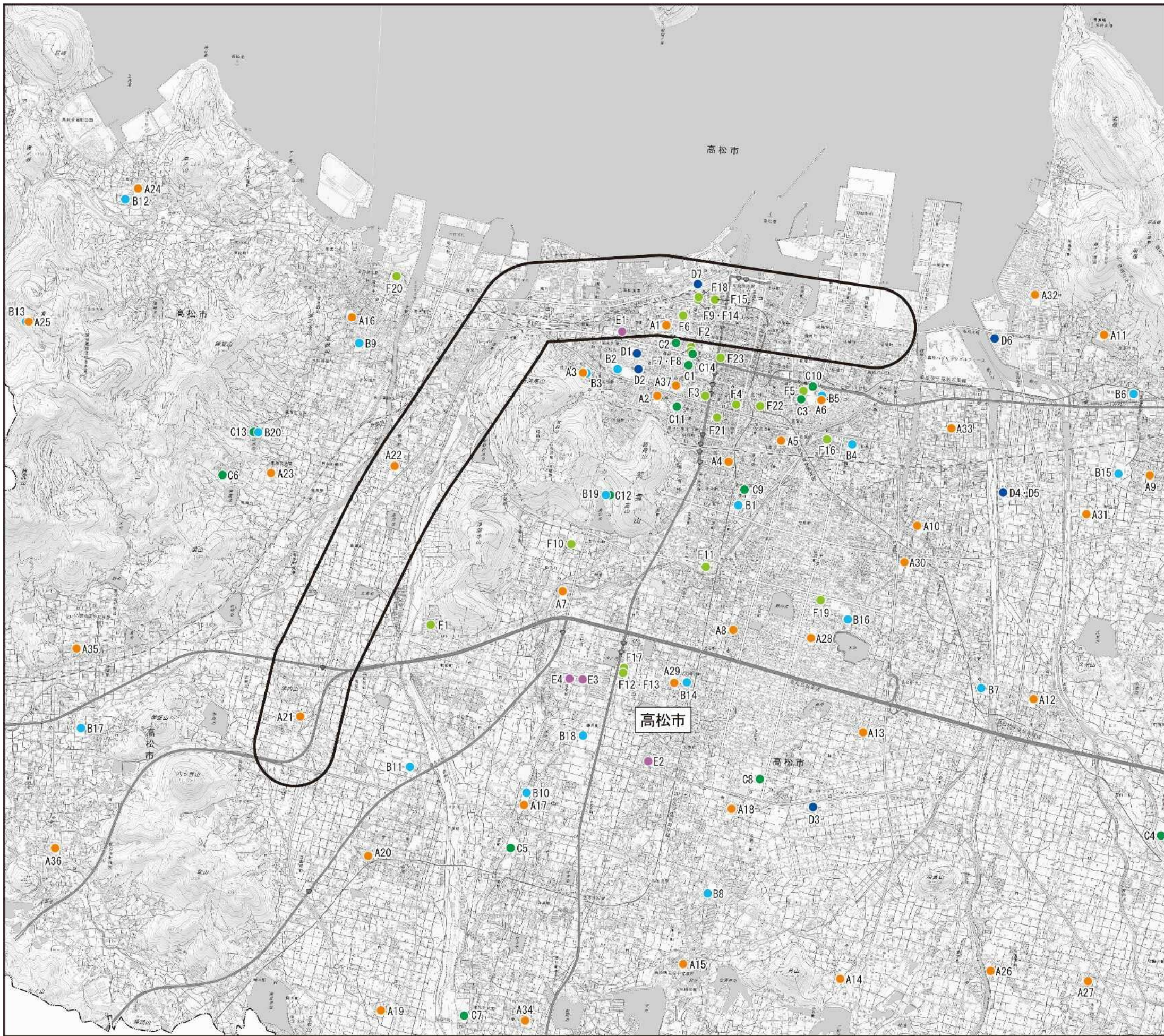

記号	区分
● (Orange)	小学校
● (Blue)	中学校
● (Green)	高等学校
● (Dark Blue)	大学・短期大学
● (Purple)	特別支援学校
● (Light Green)	高等専門学校・専修学校・各種学校

出典：「県内学校一覧 小学校」(令和7年7月現在、香川県教育委員会HP)
「高松市立小学校一覧」(令和7年7月現在、高松市教育委員会学校教育課HP)
「高松市立中学校・高校一覧」(令和7年7月現在、高松市教育委員会学校教育課HP)
「県内学校一覧 中学校」(令和7年7月現在、香川県教育委員会HP)
「令和7年度香川県私立学校一覧」(令和7年7月現在、香川県総務部総務学事課HP)
「県内学校一覧 高校」(令和7年7月現在、香川県教育委員会HP)
「令和6年度全国大学一覧」(令和7年7月現在、文部科学省HP)
「令和6年度全国短期大学一覧」(令和7年7月現在、文部科学省HP)
「かがわキャンパスガイド」(令和7年7月現在、大学・地域共創プラットフォーム香川HP)
「県内学校一覧 特別支援学校一覧」(令和7年7月現在、香川県教育委員会HP)
「令和6年度高等専門学校一覧」(令和7年7月現在、文部科学省HP)

都市計画対象道路事業実施区域

図 4-2-9(1) 環境上配慮すべき施設位置図 (学校)

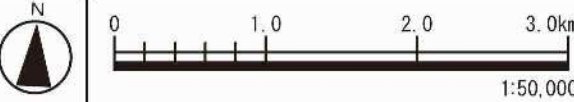



記号	区分
● (Blue)	認定こども園
● (Green)	幼稚園
● (Pink)	保育所 (認可外保育施設含む)
● (Orange)	病院
● (Brown)	図書館

出典:「高松市幼稚園等一覧」
 (令和7年7月現在、高松市健康福祉局こども保育教育課HP)
 「社会福祉施設等一覧」
 (令和7年7月現在、香川県健康福祉部保健福祉総務課HP)
 「令和7年度香川県私立学校一覧」
 (令和7年7月現在、香川県総務部総務学事課HP)
 「高松市保育施設等一覧」
 (令和7年7月現在、高松市健康福祉局こども保育教育課HP)
 「地域医療情報システム」(令和7年7月現在、日本医師会HP)
 「県内図書館リスト」(令和7年7月現在、香川県立図書館HP)

都市計画対象道路事業実施区域

図 4-2-9(2) 環境上配慮すべき施設位置図 (病院、幼稚園等)

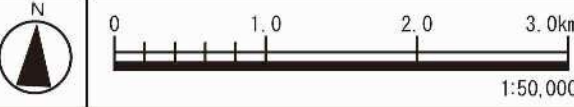

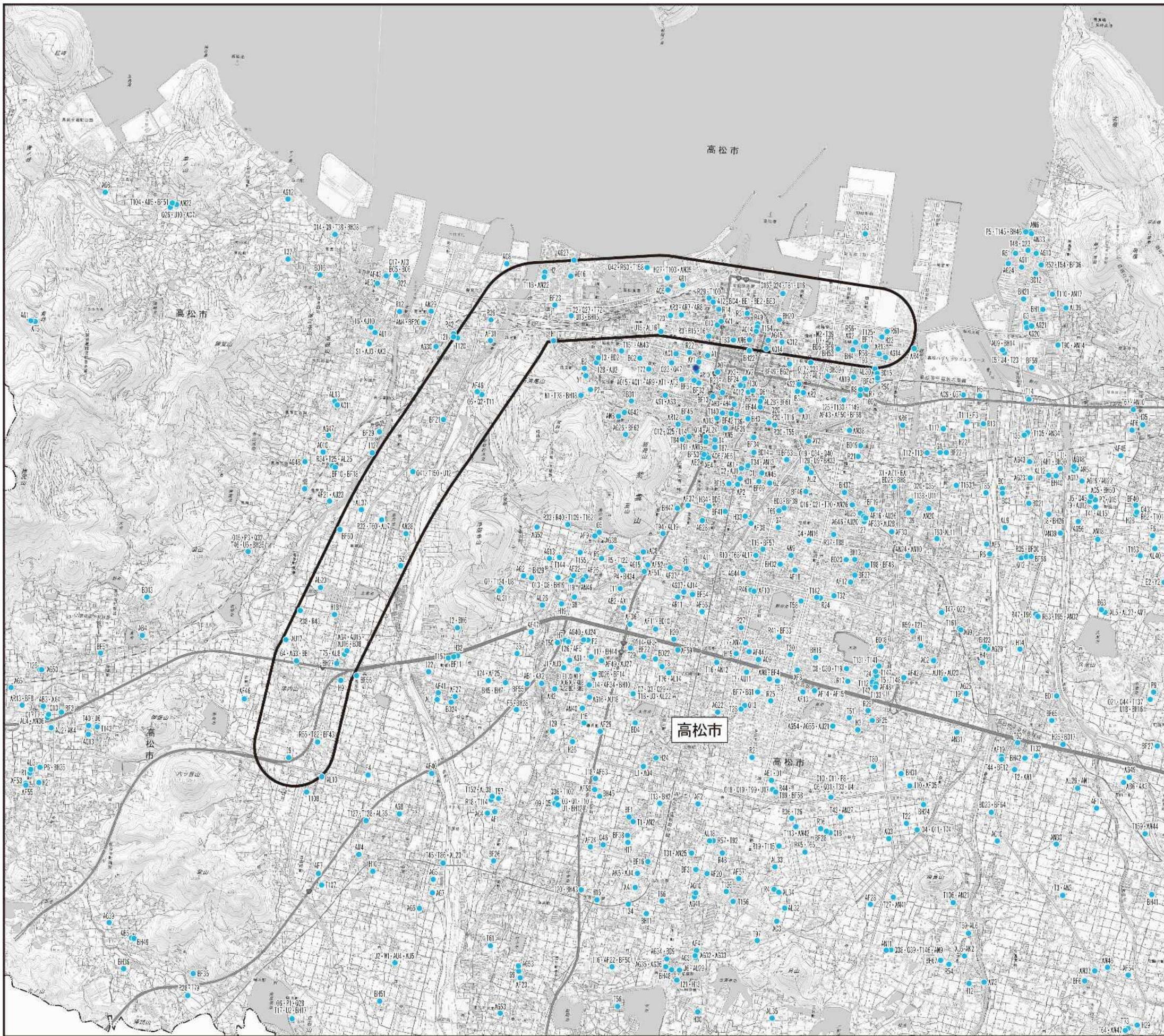

記号	区分
●	社会福祉施設

注) ●は、社会福祉施設のK1・A01～A06・AP1・AP3・AQ1・AQ2・AQ6・AT2・AT4・BH53を示す。

出典：「社会福祉施設等一覧」
(令和7年7月現在、香川県健康福祉部保健福祉総務課HP)

都市計画対象道路事業実施区域

図 4-2-9(3) 環境上配慮すべき施設位置図
(社会福祉施設)

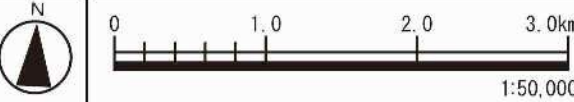

2.6 上水道の整備の状況

高松市及び香川県における令和5年度の上水道の整備の状況は、表4-2-22に示すとおりです。

令和5年度の上水道の普及率は、高松市、香川県ともに99.4%となっています。

表4-2-22 上水道の整備の状況

行政区	行政区域内総人口(人)	現在給水人口(人)	普及率(%)
高松市	409,341	406,888	99.4
香川県	919,513	913,759	99.4

出典：「香川の水道 令和5年度版」(令和7年3月、香川県政策部水資源対策課)

2.7 下水道の整備の状況

高松市及び香川県における令和5年度の汚水処理施設の整備の状況は、表4-2-23に示すとおりです。

令和5年度の下水道の普及率は、高松市は64.4%、香川県は47.1%となっています。

表4-2-23 汚水処理施設の整備の状況

関係市	人口(人)	汚水処理人口普及率(%)			
		下水道	合併処理 浄化槽	その他	計
高松市	417,963	64.4	25.2	0.1	89.7
香川県	944,000	47.1	33.3	1.5	81.9

注1) その他は、コミュニティプラント・農業集落排水を示す。

注2) 表中の数値については、表示単位未満四捨五入の関係で、合計が一致しない場合がある。

出典：「汚水処理人口普及率」(令和7年7月現在、高松市都市整備局下水道部下水道業務課 HP)

「令和5年度末の汚水処理人口普及率について」(令和7年7月現在、香川県環境森林部環境管理課 HP)